# Öffentlichkeitsbeteiligung für das Teilbearbeitungsgebiet 47 - Kocher

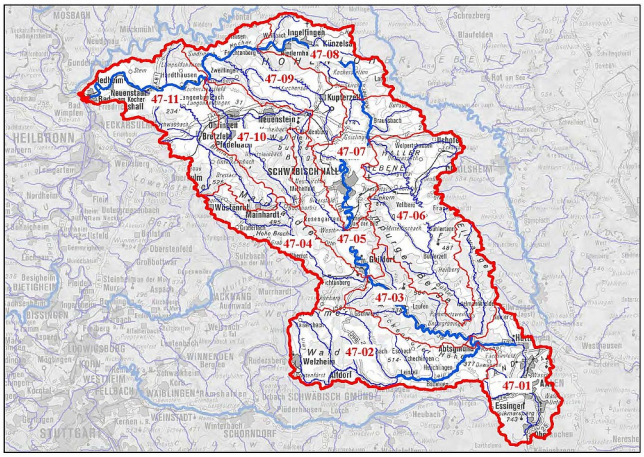


RP Freiburg

## Ansprechpartner

Regierungspräsidium Stuttgart
Referat 52

Anna Theresa Claus
0711 904-15235
anna.claus@rps.bwl.de

Matthias Rimek
0711 904-15204
matthias.rimek@rps.bwl.de

Dirk Bastian
0711 904-15209
dirk.bastian@rps.bwl.de

Matthias Deger
0711 904-15203
matthias.deger@rps.bwl.de

# 3. Bewirtschaftungszyklus 2022-2027

Aufgrund der Einschränkungen rund um das Corona-Virus wurden die diesjährigen geplanten Präsenzveranstaltungen zur vorgezogenen Öffentlichkeitsbeteiligung abgesagt. Die Durchführung der vorgezogenen Öffentlichkeitsbeteiligung erfolgte im Zeitraum vom 30.04.2020 bis zum 31.05.2020 über ein Internet-Portal auf der Ebene der Teilbearbeitungsgebiete. Die neue Beteiligungsvariante fand ein reges Interesse.

# Ergebnisse aus der vorgezogenen Öffentlichkeitsbeteiligung

Vielen Dank für Ihre Beteiligung. Die eingegangenen Hinweise zum Teilbearbeitungsgebiet und die Beantwortung durch das Regierungspräsidium Stuttgart können hier eingesehen werden. Aufgrund des Datenschutzes erfolgt keine Darstellung personenbezogener Inhalte.

jpg-Download Übersichtskarte TBG 47 (jpg, 809 KB)

pdf-Download Antworten TBG 47 (pdf, 527 KB)

Die folgenden Vorträge umfassen allgemeine Informationen zur WRRL sowie spezifische Inhalte zum WRRL-Teilbearbeitungsgebiet.

## Allgemeines zur WRRL

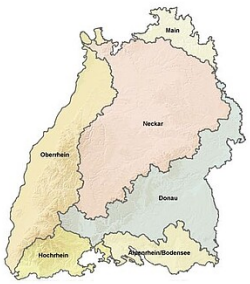


Themen:
- Einführung in die WRRL
- Ziele, Zeitplan und Umsetzungsstand
- Integrierter Ansatz im Flussgebietsmanagement
- Weitere Informationen sowie Online-Beteiligung

## Informationen über das TBG 47

Themen:
- Bestandsaufnahme Oberflächengewässer und Grundwasser
- Bewertung Biologie und Chemie
- Ableitung von Maßnahmen
- Fortschreibung Programmstrecken und Maßnahmenplanung

# 2. Bewirtschaftungszyklus 2016-2021

## Info- und Ideenabend am 03.06.2014 in Kupferzell

### Unterlagen

| Dokumenttitel | Dateityp | Größe |
|---|---|---|
| Programm | pdf | 105 KB |
| Teilnehmerliste | pdf | 125 KB |

### Vorträge

| Dokumenttitel | Dateityp | Größe |
| --- | --- | --- |
| Einführung (Klaus Hofmann) | pdf | 1 MB |
| Ergebnisse der aktualisierten Bestandsaufnahme (Stephanie Korte) | pdf | 3 MB |
| Aktueller Stand der Maßnahmenplanung für den 2. Bewirtschaftungszyklus Bereich "Hydromorphologie" - Oberflächengewässer (Martin Lehmann) | pdf | 747 KB |

| Dokumenttitel | Dateityp | Größe |
| --- | --- | --- |
| Aktueller Stand der Maßnahmenplanung für den 2. Bewirtschaftungszyklus Bereich "Punktquellen" - Oberflächengewässer (Karola Krauter) | pdf | 2 MB |
| Aktueller Stand der Maßnahmenplanung für den 2. Bewirtschaftungszyklus Bereich "Diffuse Quellen" - Oberflächengewässer und Grundwasser (Peter Hug) | pdf | 5 MB |
| Weiteres Vorgehen (Klaus Hofmann) | pdf | 361 KB |