BiodivNetz BW: Netzwerk von Demobetrieben zur Förderung der biologischen Vielfalt

Aktuelle Meldungen

Aktuelle Meldungen

07.08.2023
Netzwerk von Demobetrieben zur Förderung der biologischen Artenvielfalt in Baden-Württemberg (BiodivNetz BW)

17.03.2023
Biodiversitätsstärkungsgesetz / Landeswettbewerb ‚Baden-Württemberg blüht' startet am 17. März 2023 zum vierten Mal

14.03.2023
Netzwerk von Demobetrieben zur Förderung der biologischen Artenvielfalt in Baden-Württemberg (BiodivNetz BW)

15.07.2022
Regierungspräsidentin Sylvia M. Felder gibt Startschuss für das Netzwerk zur Förderung der biologischen Vielfalt für den Regierungsbezirk Karlsruhe

04.07.2022
Biodiversitätswirkung und Anbau alternativer Kulturarten für eine nachhaltige Landwirtschaft

24.06.2022
Start des „Netzwerkes von Demobetrieben zur Förderung der biologischen Vielfalt in Baden-Württemberg"

24.06.2022
Minister Peter Hauk MdL: „Wir wollen Bäuerinnen und Bauern helfen, biodiversitätsfördernde Maßnahmen in ihren Betriebsablauf zu integrieren und damit die biologische Vielfalt im Land stärken"

17.12.2021
Start der „Demobetriebe Biodiversität"

24.11.2021
Mehr Vielfalt – Wie in der EU Biodiversität geschützt wird!

11.11.2021
Biodiversitäts-Demobetriebe Netzwerk Baden-Württemberg (BiodivNetz BW) gestartet – jetzt bewerben

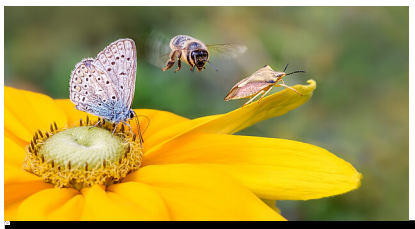

kathomenden - stock.adobe.com

17.03.2023

Biodiversitätsstärkungsgesetz / Landeswettbewerb ‚Baden-Württemberg blüht'

startet am 17. März 2023 zum vierten Mal

Minister Peter Hauk MdL: „Der Landeswettbewerb ‚Baden-Württemberg blüht' macht beispielgebende Biodiversitätsprojekte im Land sichtbar und anerkennt das oft ehrenamtliche Engagement der Bürgerinnen und Bürger für die biologische Vielfalt"

kathomenden - stock.adobe.com

17.03.2023

Biodiversitätsstärkungsgesetz / Landeswettbewerb ‚Baden-Württemberg blüht' startet am 17. März 2023 zum vierten Mal

Minister Peter Hauk MdL: „Der Landeswettbewerb ‚Baden-Württemberg blüht' macht beispielgebende Biodiversitätsprojekte im Land sichtbar und anerkennt das oft ehrenamtliche Engagement der Bürgerinnen und Bürger für die biologische Vielfalt"

Weitere Meldungen

Wie lassen sich Maßnahmen zu Förderung der Biodiversität in die landwirtschaftliche Praxis einbinden und umsetzen?
Mit dieser Fragestellung ist das BiodivNetz BW 2021 gestartet.

Unser Ziel ist der Schutz der Biodiversität sowie die Erhaltung und Pflege der Kulturlandschaft Baden-Württembergs.

Zusammen mit Landwirtinnen und Landwirten, werden im BiodivNetz BW bewährte sowie neue Ansätze zur Förderung der Biodiversität auf der landwirtschaftlichen Fläche umgesetzt und erprobt.

Auf den Demo-Betrieben wird beispielhaft für unterschiedliche Standorte in Baden-Württemberg gezeigt, wie sich die Biodiversität auf landwirtschaftlichen Nutzflächen steigern lässt.

Der Austausch bildet dabei den Kern des Netzwerks.

Das Netzwerk bietet den Landwirtinnen und Landwirten die Möglichkeit, biodiversitätsfördernde Maßnahmen auszuprobieren und in den eigenen Betrieb zu integrieren.

Die Demobetriebe stehen zudem als Austausch-Plattform für Fachveranstaltungen, wie Feldtage und Praxistage, sowie für die Öffentlichkeit, insbesondere aber für die berufliche Aus-, Fort- und Weiterbildung zur Verfügung.

Kontakt

Regierungspräsidium Stuttgart

Charlotte Lutz
Referat 33
0711 904-13305
charlotte.lutz@rps.bwl.de

Regierungspräsidium Karlsruhe

Ilja Schön
Referat 32
0721 926-3426
ilja.schoen@rpk.bwl.de

Regierungspräsidium Freiburg

Katharina Hügel
Referat 33
0761 208-1332
katharina.huegel@rpf.bwl.de

Regierungspräsidium Tübingen

Vera Brosche
Referat 33
07071 757-3648
vera.brosche@rpt.bwl.de

Diese Betriebe machen 2023 mit beim Biodiv Netz!

Diese Betriebe machen mit beim BiodivNetz BW!

Maßnahmen zur Förderung der Biodiversität auf landwirtschaftlichen Betrieben

Maßnahmen zur Förderung der Biodiversität auf landwirtschaftlichen Betrieben

Neben den Maßnahmen, die bereits auf unseren Demobetrieben umgesetzt werden, bietet sich ein breites Spektrum an Möglichkeiten um die Biodiversität auf landwirtschaftlichen Betrieben zur fördern. Diese können, zusammen mit den Beraterinnen und Beratern, gezielt für die besonderen Gegebenheiten des Betriebes ausgewählt und umgesetzt werden.

Übersicht der angewandten Biodiversitätsmaßnahmen in den Demo-Betrieben

BiodivNetz BW: Übersicht möglicher Biodiversitätsmaßnahmen (2023) (barrierefrei, 1,5 MB)

BiodivNetz BW: Übersicht möglicher Biodiversitätsmaßnahmen - Ergänzung FAKT II (2023) (nicht barrierefrei, pdf, 390 kB)

Weitere Informationen

Pressemitteilung des Ministeriums für Ernährung, Ländlicher Raum und Verbraucherschutz zur Einführung des BioDiv Netz am 24. Juni 2022

Datenschutzhinweis zum Projekt "Demonstrationsnetzwerk Biodiversität in der Landwirtschaft"

Weitere Themen

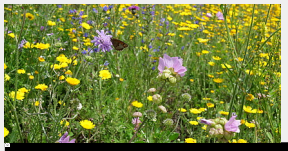

Hannah Weniger | RPT

Biodiversität in der Landwirtschaft

Übersichtsseite: Biodiversität in der Landwirtschaft

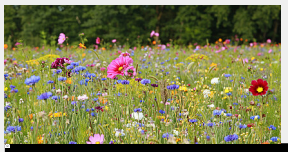

hcast - stock.adobe.com

Artenvielfalt fördern!

Förderprogramm Blühflächen und Biodiversitätspfade auf kommunalen Flächen

Countrypixel - stock.adobe.com

Projekte und Ausschreibungen

Weitere Projekte/Ausschreibungen zur Biodiversität in der Landwirtschaft

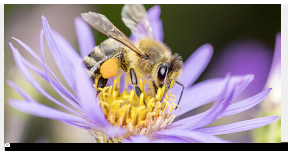

DirkDaniel - stock.adobe.com

Lesen Sie hier weiter!

Fachinformationen zur Biodiversität in der Landwirtschaft