Süleyman Tillem | RPT

Abteilung 4 Mobilität, Verkehr, Straßen

Aktuelles

Pressemitteilungen:

17.05.2024
Radweg im Verlauf der L 230 zwischen Sonnenbühl-Genkingen und der Zufahrt zum Schloss Lichtenstein freigegeben

15.05.2024
L 196, Fahrbahnmarkierungsarbeiten zwischen Meßkirch-Rohrdorf und Leibertingen-Kreenheinstetten.

15.05.2024
L 306, Fahrbahndeckenerneuerung zwischen Ingoldingen und Hochdorf-Unteressendorf

14.05.2024
B 31, Ausbau des Radweges zwischen Dornierknoten bei Immenstaad und der Anschlussstelle Fischbach-West

14.05.2024
L 286, Fahrbahndeckenerneuerung von der Einfahrt nach Ostrach-Levertsweiler bis zum Kreisverkehr bei Ostrach

08.05.2024
B 312, Honauer Steige

08.05.2024
B 28 Rottenburg – Tübingen

06.05.2024
B 28, Instandsetzung der Brücke über den Neumühlkanal in Blaubeuren-Gerhausen und Fahrbahndeckenerneuerung

03.05.2024
Aus- und Neubau der B 27 zwischen Bodelshausen und Nehren

30.04.2024
B 28, Dettingen/Erms – Bad Urach

RPT

Pressemitteilung
17.05.2024

Radweg im Verlauf der L 230 zwischen Sonnenbühl-Genkingen und der Zufahrt zum Schloss Lichtenstein freigegeben

Am Freitag, 17. Mai 2024, eröffneten Staatssekretärin Elke Zimmer MdL, Baudirektor Arnold Goller vom Regierungspräsidium Tübingen, Landrat Dr. Ulrich...

Thomas Soellner-stock.adobe.com

Pressemitteilung
15.05.2024

L 196, Fahrbahnmarkierungsarbeiten zwischen Meßkirch-Rohrdorf und Leibertingen-Kreenheinstetten.

Vollsperrung der L 196 tagsüber vom 21. bis 24. Mai 2024. Restarbeiten unter halbseitiger Sperrung von 27. Mai bis 1. Juni 2024. Im Jahr 2023 ließ...

Weitere Meldungen

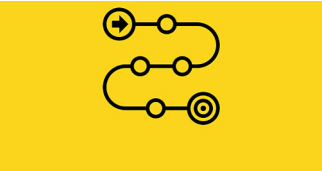

martialred - stock.adobe.com

Aktuelle Infrastrukturmaßnahmen im Regierungsbezirk Tübingen

Aktuelle Straßen-Planungen

Aktuelle Radschnellwege-Planungen

Aktuelle Bauwerks-Planungen

Aktuelle Baumaßnahmen

warmworld@stock.adobe.com

Wir suchen Verstärkung

Wenn Sie Interesse haben, uns bei unseren vielfältigen Aufgaben für die Infrastruktur im Bezirk zu unterstützen, schreiben Sie uns gerne an: abteilung4@rpt.bwl.de

Aktuelle Stellenanzeigen

alekseyvanin - stock.adobe.com

Wie eine Straße entsteht

Wir erklären Schritt für Schritt und multimedial – von der Planung bis zur (digitalen) Freigabe!

Abteilungsleitung

Rainer Hölz

Abteilungspräsident
07071 757-3404
rainer.hoelz@rpt.bwl.de

Stellvertretung

Michael Kittelberger

Abteilungsdirektor
07071 757-3448
michael.kittelberger@rpt.bwl.de

Unsere Aufgaben im Überblick!

In der Abteilung 4 - Mobilität, Verkehr, Straßen dreht sich alles um Fragen zur Verbesserung der Mobilität im Regierungsbezirk Tübingen. In neun Referaten arbeiten rund 220 Mitarbeiterinnen und Mitarbeiter.

Wir planen und koordinieren Straßenbau- und Radwegprojekte in einem Netz von über 3.400 km Bundes- und Landesstraßen und setzen die Vorhaben dann baulich um. Hinzu kommt der jeweilige Grunderwerb. Die finanziellen Mittel von Bund und Land steuert die Abteilung jedes Jahr auf eine Vielzahl von Erhaltungsmaßnahmen und Vorhaben des Aus-, Neu- und Umbaus. Der Bau und die Erhaltung von Bundesstraßen und den dazugehörigen Radwegen erfolgt dabei in Auftragsverwaltung für den Bund.

In den Aufgabenfeldern der Mobilitätsentwicklung und Förderung beraten und fördern wir kommunale Baulastträger bei der Umsetzung eigener Straßeninfrastruktur, Rad- und Fußverkehrsinfrastruktur sowie im öffentlichen Personennahverkehr (ÖPNV). Dabei spielen verkehrsträgerübergreifende Aspekte im Sinne einer Integrierten Mobilität eine wichtige Rolle. Wir begleiten und unterstützen Kommunen bei der Erarbeitung von Konzepten zur Optimierung von Verkehrsschnittstellen und bringen die Straßen- und Radinfrastruktur an Bundes- und Landesstraßen in diese Prozesse mit ein.

Im Verkehrsbereich sind wir zuständig für die Genehmigung von Buslinien in kreisüberschreitenden Verkehrsverbünden, für Ausnahmen und Widersprüche im Kraftfahrzeugzulassungsrecht sowie für Widersprüche im Straßenverkehrsrecht und von Taxiunternehmen. Weiterhin koordinieren unsere Fachleute für das Verkehrswesen die Genehmigungen für Großraum- und Schwertransporte und nehmen Stellung zu Lärmaktions- und Luftreinhalteplänen. Und wir beraten und beaufsichtigen die unteren Straßenverkehrsbehörden.

Die Referate der Abteilung 4

peterschreiber.media - stock.adobe.com

Referat 41 - Recht und Verwaltung, Grunderwerb

whyframeshot - stock.adobe.com

Referat 42 - Steuerung und Baufinanzen

Regierungspräsidium Tübingen

Referat 43 - Ingenieurbau

Regierungspräsidium Tübingen

Referat 44 - Planung

bluraz - stock.adobe.com

Referat 45 - Regionales Mobilitätsmanagement

Spedition Kübler GmbH

Referat 46 - Verkehr

Regierungspräsidium Tübingen

Referat 47.1 - Baureferat Nord

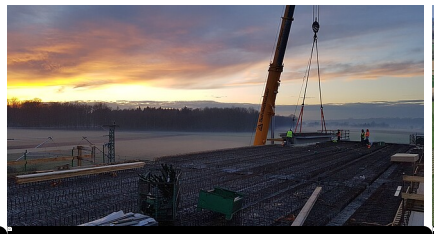

Regierungspräsidium Tübingen

Referat 47.2 - Baureferat Mitte

Süleyman Tillem | RP Tübingen

Referat 47.3 - Baureferat Süd