Abteilung 11 Marktüberwachung

Aktuelles

Pressemitteilungen:

02.04.2024
GEIZ IST NICHT IMMER GEIL! - AUGEN AUF BEIM EINKAUF AUF ONLINEPLATTFORMEN!

23.02.2024
Zehn erfolgreiche Jahre beim Regierungspräsidium Tübingen – die landesweit zuständige Marktüberwachung feiert ihr Jubiläum mit zahlreichen Gästen

19.01.2024
Marktüberwachung beim Regierungspräsidium Tübingen – Aktueller Fokus auf Chemikalien, aus denen sich Sprengsätze herstellen lassen

10.01.2024
Weiterhin viele Mängel bei der Energieverbrauchskennzeichnung im Online-Handel

02.01.2024
Methanolgehalt in Scheibenwischkonzentraten

13.12.2023
Informationen für Verbraucher: Textilkennzeichnung

12.12.2023
Erster Abfallrechtlicher Erfahrungsaustausch in Berlin

15.11.2023
Ozongeneratoren zur Raumdesinfektion

26.10.2023
Workshop Chemikaliensicherheit mit bundesweiter Beteiligung

27.09.2023
Europäische Marktüberwachungsaktion EEPLIANT 3 - Neuer Newsletter zum aktuellen Stand

RP Tübingen

Aktuelle Meldung
02.04.2024

GEIZ IST NICHT IMMER GEIL! - AUGEN AUF BEIM EINKAUF AUF ONLINEPLATTFORMEN!

Insbesondere bei Produktprüfungen von elektrischen Geräten auf diversen Onlineplattformen stellt die Abteilung Marktüberwachung des...

Süleyman Tillem

Pressemitteilung
23.02.2024

Zehn erfolgreiche Jahre beim Regierungspräsidium Tübingen – die landesweit zuständige Marktüberwachung feiert ihr Jubiläum mit zahlreichen Gästen

Regierungspräsident Klaus Tappeser: „Die Kolleginnen und Kollegen der Marktüberwachung leisten mit ihrer täglichen Arbeit einen wichtigen Beitrag für...

Weitere Meldungen

Abteilungsleitung

Stephan Czarnecki

Abteilungspräsident
07071 757-5438
marktueberwachung@rpt.bwl.de

Stellvertretung

Uwe Vorberg

Abteilungsdirektor
0721 926-7939
marktueberwachung@rpt.bwl.de

Ihre Ansprechpartnerinnen und Ansprechpartner in der Abteilung 11

Das sind unsere Themen!

Unsere Aufgaben im Überblick

Die Abteilung Marktüberwachung hat die landesweite Aufgabe, die Produkt- und Chemikaliensicherheit bei Verbraucherprodukten, Investitionsgütern wie Maschinen und Anlagen und Chemieerzeugnissen stichprobenartig zu überwachen. Die Abteilung trägt dazu bei, dass Hersteller, Importeure und Händler den gesetzlichen Anforderungen an die Produkt- und Chemikaliensicherheit nachkommen. Ziel ist es, die Verbraucher vor unsicheren Produkten zu schützen und Wettbewerbsverzerrungen in der Wirtschaft und Industrie entgegen zu wirken. Ferner überprüfen wir, ob die Produkte den Vorgaben einer umweltgerechten Gestaltung ("Ökodesign"), z. B. hinsichtlich der Energieeffizienz, entsprechen. Im Bereich der Bauprodukte prüfen wir, ob die für die Bauprodukte erklärten Leistungen auch erbracht werden.

Die Mitarbeiterinnen und Mitarbeiter der Abteilung Marktüberwachung kontrollieren stichprobenartig, ob die Produkte mit den Zulassungs- und Beschaffenheitsanforderungen der EU übereinstimmen. Sie gehen dabei in die Herstellerbetriebe, auf Messen und in Handelsbetriebe, die vom Großhandel bis zum kleinen Einzelhandelsgeschäft reichen. Auch Internetangebote werden regelmäßig unter die Lupe genommen. Bei Mängeln veranlassen wir geeignete Maßnahmen, zum Beispiel den Verkaufsstopp des Produkts oder dessen Nachbesserung.

Die zu überprüfende Produktpalette ist sehr breit und erstreckt sich über den gesamten sogenannten „non-food" Bereich. Produktbeispiele sind Elektrogeräte, Leuchtmittel aller Art, Elektromotoren, Laserpointer, Sportboote, Schutz- und Kletterausrüstungen, Kinderspielzeuge, Klebstoffe, Farben und Lacke, Walzträger aus Stahl, Wärmedämmstoffe und schließlich Anlagen und Maschinen, angefangen von der Bohrmaschine aus einem Baumarkt bis hin zur Lackieranlage eines Automobilherstellers.

Prüfpunkte sind die Erfüllung der sicherheitstechnischen, chemikalienrechtlichen und umweltrelevanten Anforderungen, aber auch die Einhaltung der formalen Anforderungen wie zum Beispiel die korrekte Kennzeichnung eines Produkts. Dabei gilt der produktorientierte Ansatz. So müssen Produkte sehr oft mehreren Rechtsvorschriften der Marktüberwachung genügen. Vertiefte technische Prüfungen erfolgen gemeinsam mit Prüfinstituten des Landes, aber auch in Zusammenarbeit mit Prüfstellen anderer Bundesländer und anderen Prüfbehörden.

Die Referate der Abeilung 11

peterschreiber.media - stock.adobe.com

Referat 111 - Recht und Verwaltung

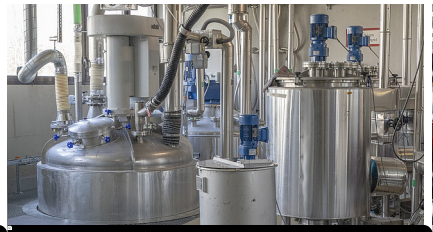

Rainer-stock.adobe.com

Referat 112 - Produktsicherheit Investitionsgüter, ortsbewegliche Druckgeräte

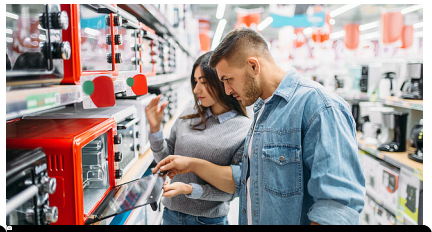

Nomad_Soul-stock.adobe.com

Referat 113 - Produktsicherheit Verbraucherprodukte, Medizinprodukte im Handel

Grispb-stock.adobe.com

Referat 114 - Chemikaliensicherheit

auremar - stock.adobe.com

Referat 115 - Energieverbrauchsrelevante Produkte, Bauprodukte im Hoch-, Tief- und Straßenbau

Romolo Tavani - stock.adobe.com

Referat 116 - Ausgangsstoffe für Explosivstoffe

Martin Trautnitz | RPT

Servicestelle Stoffliche Marktüberwachung

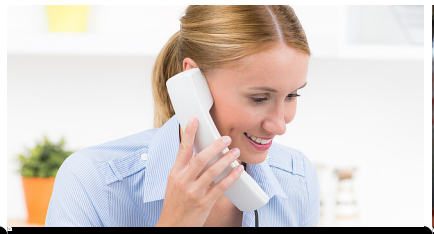

pictworks - stock.adobe.com

Ansprechpartnerinnen und Ansprechpartner

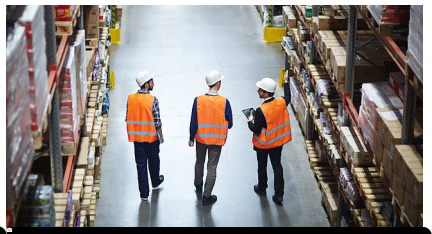

pressmaster - stock.adobe.com

Ergebnisse und aktuelle Meldungen von A – Z

Häufig nachgefragt!

Servicestelle Stoffliche Marktüberwachung
FAQ Produktsicherheit
FAQ Produktsicherheit bei Maschinen
Informationen zur Sicherheit von Medizinprodukten im Handel
FAQ Chemikaliensicherheit

Weitere interessante Themen finden Sie in unserem Themenportal

Themenportal