Pressemitteilungen der Abteilung Mobilität, Verkehr, Straßen

Ihr Suchbegriff

Thema Alle

Datum von

bis

Suche starten

RSS-Feed abonnieren

17.05.2024 - Pressemitteilung

Pressemitteilung Abteilung 4

Banddurchschnitt zur Freigabe des Radwegs, Personen von links nach rechts: Arnold Goller, Regierungspräsidium Tübingen; Prof. Jürgen Scheible, Gemeinderat Genkingen; Dr. Ulrich Fiedler, Landrat Landkreis Reutlingen; Elke Zimmer MdL, Staatssekretärin; Cindy Holmberg MdL; Peter Nußbaum, Bürgermeister Lichtenstein; Rudi Fischer MdL; Ulrich Leibfritz, stellvertretender Bürgermeister Sonnenbühl.

RPT

Radweg im Verlauf der L 230 zwischen Sonnenbühl-Genkingen und der Zufahrt zum Schloss Lichtenstein freigegeben

Am Freitag, 17. Mai 2024, eröffneten Staatssekretärin Elke Zimmer MdL, Baudirektor Arnold Goller vom Regierungspräsidium Tübingen, Landrat Dr. Ulrich...

15.05.2024 - Pressemitteilung

Pressemitteilung Abteilung 4

Symbolbild Baustelle

Thomas Soellner-stock.adobe.com

L 196, Fahrbahnmarkierungsarbeiten zwischen Meßkirch-Rohrdorf und Leibertingen-Kreenheinstetten.

Vollsperrung der L 196 tagsüber vom 21. bis 24. Mai 2024.

Restarbeiten unter halbseitiger Sperrung von 27. Mai bis 1. Juni 2024.

Im Jahr 2023 ließ...

15.05.2024 - Pressemitteilung

Pressemitteilung Abteilung 4

L 306 in Ingoldingen

RPT | Ref. 47.2

L 306, Fahrbahndeckenerneuerung zwischen Ingoldingen und Hochdorf-Unteressendorf

Vollsperrung im Baustellenbereich von Dienstag, 21. Mai bis voraussichtlich Samstag, 01. Juni 2024.

Ab Dienstag, 21. Mai 2024, lässt das...

14.05.2024 - Pressemitteilung

Pressemitteilung Abteilung 4

Symbolbild Baustelle

Thomas Soellner-stock.adobe.com

B 31, Ausbau des Radweges zwischen Dornierknoten bei Immenstaad und der Anschlussstelle Fischbach-West

Nachtarbeiten unter halbseitiger Sperrung der B 31 am 15. und 16. Mai 2024.

Wiedereröffnung des Radweges am 17. Mai 2024.

Feierliche...

14.05.2024 - Pressemitteilung

Pressemitteilung Abteilung 4

L 286 von der Einmündung nach Ostrach-Levertsweiler bis zum Kreisverkehr bei Ostrach

RPT | Ref. 47.3

L 286, Fahrbahndeckenerneuerung von der Einfahrt nach Ostrach-Levertsweiler bis zum Kreisverkehr bei Ostrach

Vollsperrung von Dienstag, 21. Mai 2024, bis Ende Juni 2024.

Ab Dienstag, 21. Mai 2024, lässt das Regierungspräsidium Tübingen die schadhafte...

08.05.2024 - Pressemitteilung

Pressemitteilung Abteilung 4

B 312 Honauer Steige

Straßenmeisterei Ehingen

B 312, Honauer Steige

Ab Montag, 13. Mai 2024, 8:30 Uhr, Vollsperrung der Honauer Steige aufgrund von Felssicherungsarbeiten.

08.05.2024 - Pressemitteilung

Pressemitteilung Abteilung 4

B 28 Rottenburg-Tübingen im Bereich des Knoten Rottenburg Ost

Susanne Mayer | Ref. 47.1 | RPT

B 28 Rottenburg – Tübingen

Gewährleistungsarbeiten im Bereich des Knotens Rottenburg Ost vom 14. bis zum 17. Mai 2024.

06.05.2024 - Pressemitteilung

Pressemitteilung Abteilung 4

Brücke über den Neumühlkanal in Blaubeuren-Gerhausen

Ref. 47.2 | RPT

B 28, Instandsetzung der Brücke über den Neumühlkanal in Blaubeuren-Gerhausen und Fahrbahndeckenerneuerung

Halbseitige Sperrung im Baustellenbereich von Montag 13. Mai bis voraussichtlich Ende Juni 2024. Anschließend Vollsperrung bis voraussichtlich Mitte Juli 2024

03.05.2024 - Pressemitteilung

Pressemitteilung Abteilung 2 Abteilung 4

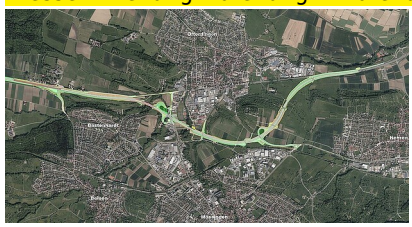

Lageplan des geplanten zweibahnigen Ausbaus der B 27 zwischen Bodelshausen und Nehren

Referat 44 | RP Tübingen

Aus- und Neubau der B 27 zwischen Bodelshausen und Nehren

Auslage geänderter Planunterlagen und Erörterungstermin.

30.04.2024 - Pressemitteilung

Pressemitteilung Abteilung 4

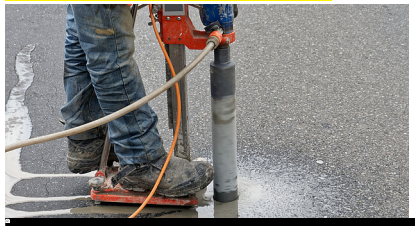

Frank - stock.adobe.com

B 28, Dettingen/Erms – Bad Urach

Entnahme von Asphaltproben zwischen dem Anschluss „Bleiche“ und den Knotenpunkten „Wasserfall“ und „Hochhaus“ am 04. Mai 2024.

29.04.2024 - Pressemitteilung

Pressemitteilung Abteilung 4

B 465 zwischen Hetzisweiler und Oberessendorf

Ref. 47.2 | RPT

B 465, Fahrbahndeckenerneuerung zwischen Hetzisweiler und Oberessendorf

Vollsperrung im Baustellenbereich von Donnerstag, 2. Mai bis voraussichtlich Freitag, 17. Mai 2024.

26.04.2024 - Pressemitteilung

Pressemitteilung Abteilung 4

Symbolbild Baustelle

Thomas Soellner-stock.adobe.com

L 207, Erhaltungsmaßnahmen bei Heiligenberg-Echbeck

Verlängerung der Vollsperrung bis Mittwoch, 8. Mai 2024.

18.04.2024 - Pressemitteilung

Pressemitteilung Abteilung 4

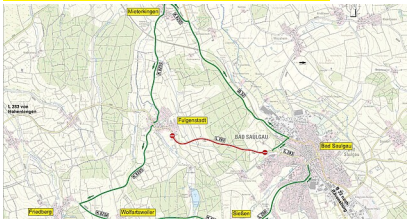

Umleitungsskizze L 283 zwischen Fulgenstadt und Bad Saulgau

RP Tübingen

L 283, Fahrbahndeckenerneuerung zwischen Fulgenstadt und Bad Saulgau

Vollsperrung von Montag, 22. April 2024 bis voraussichtlich Mittwoch, 8. Mai 2024.

16.04.2024 - Pressemitteilung

Pressemitteilung Abteilung 2 Abteilung 4

Aktenordner zum Planfeststellungsverfahren für das Vorhaben Ortsumgehung Beimerstetten im Zuge der L 1165

Viktoria Veronika Manka | Ref. 44 | RpT

Ortsumgehung Beimerstetten im Zuge der L 1165

Planfeststellungsbeschluss ist rechtskräftig.

15.04.2024 - Pressemitteilung

Pressemitteilung Abteilung 4

Umleitungsskizze B 10 Fahrbahndeckenerneuerung zwischen Ulm-West und Dornstadt

RP Tübingen

B 10, Fahrbahndeckenerneuerung zwischen Ulm-West und Dornstadt (Fahrtrichtung Ulm - Geislingen)

Vollsperrung im Baustellenbereich von Montag, 22. April bis voraussichtlich Dienstag, 7. Mai 2024.

12.04.2024 - Pressemitteilung

Pressemitteilung Abteilung 4

B 311, Ortsdurchfahrt von Riedlingen

Ref. 47.2 | RPT

B 311, Fahrbahndeckenerneuerung mit Radwegneubau in der Ortsdurchfahrt Riedlingen

Vollsperrung im Baustellenbereich von Montag, 15. April bis voraussichtlich Dienstag, 30. April 2024.

10.04.2024 - Pressemitteilung

Pressemitteilung Abteilung 4

B 28 in Römerstein-Böhringen

Roger Rau | Ref. 47.1 | RPT

B 28, Fahrbahndeckenerneuerung Römerstein-Böhringen und Zainingen mit Bauwerksinstandsetzungen

Abschluss der Arbeiten am Donnerstag, 11. April 2024.

05.04.2024 - Pressemitteilung

Pressemitteilung Abteilung 4

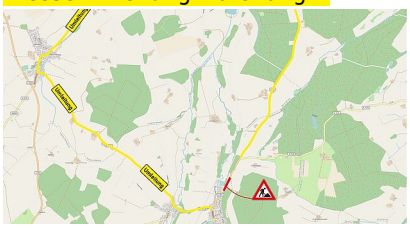

Umleitungsskizze L 301 Bad Wurzach-Hauerz

RP Tübingen

L 301, Stützwandneubau und Fahrbahnerneuerungsarbeiten in der Ortsdurchfahrt Bad Wurzach-Hauerz

Straßenbauarbeiten ab Montag, 8. April 2024.

03.04.2024 - Pressemitteilung

Pressemitteilung Abteilung 4

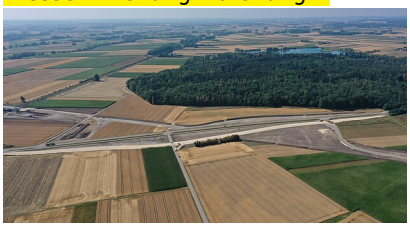

Luftbild von der Baustelle an der B 311, Querspange zur B 30 bei Erbach (Stand: Sommer 2022)

RP Tübingen

B 311, Querspange zur B 30 bei Erbach

Vollsperrung der B 311 zwischen Donaurieden und Oberdischingen ab Montag, 8. April 2024.

03.04.2024 - Pressemitteilung

Pressemitteilung Abteilung 4

L 257 zwischen Munderkingen und Rottenacker

Ref. 47.2 | RPT

L 257, Fahrbahndeckenerneuerung zwischen Munderkingen und Rottenacker

Vollsperrung von Montag, 8. April bis voraussichtlich Mittwoch, 24. April 2024.

1

2

3

...

nächste

29

Farknot_Architect - stock.adobe.com

Sie haben eine Frage?

Das Team der Pressestelle kümmert sich gerne um Ihr Anliegen.

Ihre Kontakte in der Pressestelle

photokozyr-stock.adobe.com

Immer gut informiert!

Hier finden Sie alle Pressemitteilungen des Regierungspräsidiums Tübingen.

Pressemitteilungen des Regierungspräsidiums Tübingen

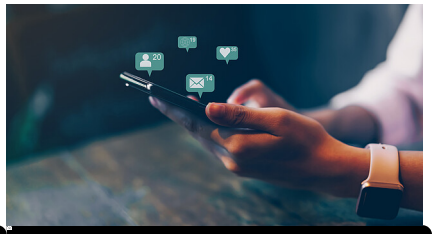

sitthiphong-stock.adobe.com

Auf mehreren Kanälen unterwegs!

Sie können sich aber auch gerne in densozialen Medien über unsere Arbeit informieren!

Soziale Medien

Pressemitteilungen der Abteilung 4 des Regierungspräsidiums Tübingen