Ergebnisse der Marktüberwachung 2018/2019

bonnontawat - stock.adobe.com

Produktsicherheit: Elektrogeräte

2018: Computer

2019: Elektrokleingeräte (Ventilatoren, raucharme Grills)

photka - stock.adobe.com

Energieverbrauchsrelevante Produkte:

2019: LED-Lampen

2019: Netzteile

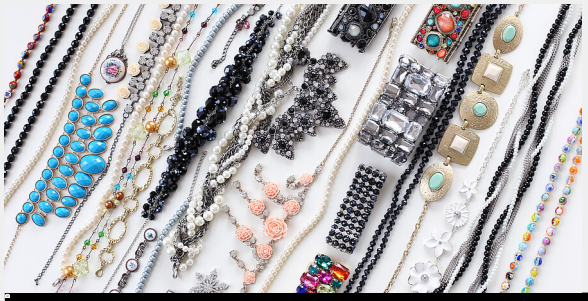

victoria p. - stock.adobe.com

Chemikaliensicherheit:

2019: Einstufung, Kennzeichnung und Verpackung von Biozid-Produkten

2019: CASP 2019 - Lithium-Ionen-Akkus

2019: Knopfzellen

2019: Konservierungsmittel in Wasch- und Reinigungsmitteln

2019: Liquid Caps

2019: Nikotinhaltige Liquids für E-Zigaretten

2019: PAK und SCCP in Verbraucherprodukten

2019: Verpackungen von Verbraucherprodukten

2019: Zulassungspflicht Chromtrioxid

2019: Zwei-Komponente-Harze und Batterie-Klts