Datenschutzhinweis YouTube

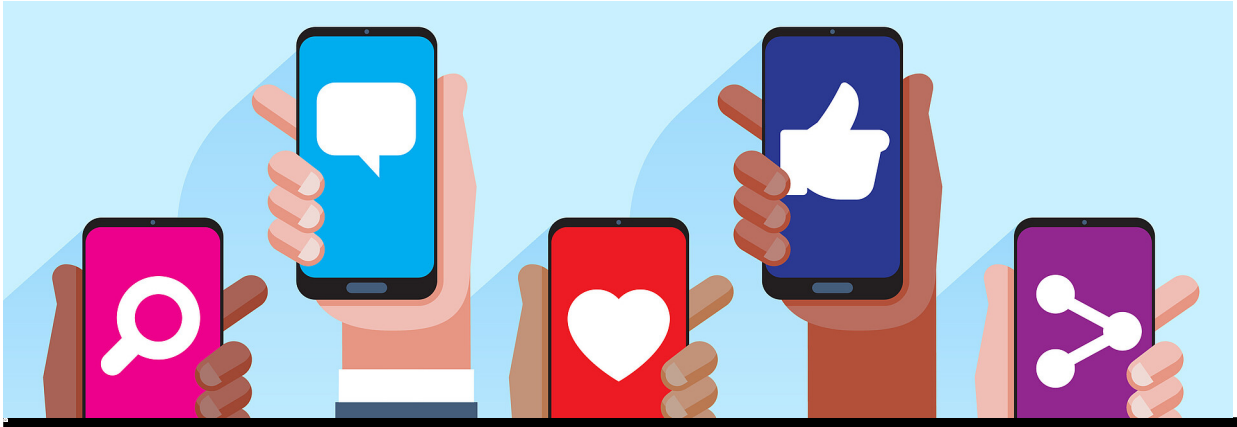

Ico Maker - stock.adobe.com

Sie möchten den YouTube-Kanal des Regierungspräsidiums Freiburg aufrufen. Bitte beachten Sie unseren Datenschutzhinweis für die Verwendung von YouTube.

Unterhalb der Datenschutzhinweise finden Sie den Link auf unseren YouTube-Auftritt.

Kontakte

Behördliche Datenschutzbeauftragte

datenschutzbeauftragter@rpf.bwl.de

Redaktionelle Betreuung

social.media@rpf.bwl.de

Info

Information nach Art. 13 bzw. 14 Datenschutz-Grundverordnung

(DS-GVO)

Das Regierungspräsidium Freiburg nimmt den Schutz Ihrer persönlichen Daten sehr ernst. Diese Datenschutzerklärung geht auf die Social-Media-Inhalte des Regierungspräsidiums Freiburg ein. Weitere Datenschutzerklärungen zu den allgemeinen und konkreten Angeboten und den Verantwortlichkeiten des Regierungspräsidiums Freiburg finden Sie ebenfalls auf unserem Internetauftritt.

Datenschutz bei YouTube

Mit den folgenden Hinweisen möchten wir Sie über die datenschutzrechtlichen Aspekte des Youtube-Kanals des Regierungspräsidiums (nachfolgend „YouTube-Kanal“) informieren. Er wird vom Regierungspräsidium Freiburg betrieben und verwaltet.

Sie finden nachfolgend Informationen zu den Zwecken der Nutzung unseres YouTube-Angebots, alternativen Informations- und Kommunikationsangeboten, den maßgeblichen Rechtsgrundlagen, Art, Umfang und Zwecken der Datenverarbeitung durch YouTube und Beteiligung des Regierungspräsidiums sowie Ihren Betroffenen-Rechte und weiteren Informationsquellen.

Verlinkung zu diesem Akkordeon-Element kopieren

Zweck der Nutzung des YouTube-Kanals

Das Regierungspräsidium Freiburg nutzt YouTube, um im Wege einer nachhaltigen Kommunikation über die Arbeit des Regierungspräsidiums zu informieren, Transparenz über politische Entscheidungen herzustellen und den Dialog mit den Bürgerinnen und Bürgern zu befördern sowie Feedback zu erhalten (Artikel 6 Absatz 1 UAbs. 1 lit e Datenschutz-Grundverordnung (DS-GVO) in Verbindung mit Paragraf 4 Landesdatenschutzgesetz Baden-Württemberg (LDSG)).

Verlinkung zu diesem Akkordeon-Element kopieren

Alternative Informationskanäle

Unsere Auftritte in den sozialen Netzwerken stellen lediglich ein Zusatzangebot für die Nutzerinnen und Nutzer von sozialen Netzwerken dar. Wir bieten allen interessierten Bürgerinnen und Bürgern alternative Informations- und Kommunikationsmöglichkeiten, um an unsere Informationen auch ohne die Nutzung Sozialer Plattformen gelangen zu können. Dazu zählen insbesondere:

- die Internetseite des Regierungspräsidiums hält Informationen zum Regierungsbezirk sowie der Arbeit des Regierungspräsidiums bereit.
- Offline-Angebote wie beispielsweise Publikationen und Flyer

Wir weisen Sie darauf hin, dass unsere Auftritte in den Sozialen Netzwerken allein der Informationen und Kommunikation dienen, über sie jedoch keine konkrete Beratung oder Verwaltungsaufgaben erbracht werden können.

Verlinkung zu diesem Akkordeon-Element kopieren

Rechtsgrundlage der Nutzung

Die Nutzung der Sozialen Plattformen Daten durch das Regierungspräsidium Freiburg erfolgt auf der Grundlage von § 4 Landesdatenschutzgesetz (LDSG) iVm Art. 6 Abs. 1 Buchstabe e) DSGVO. Danach ist die Verarbeitung personenbezogener Daten zur Erfüllung der einer öffentlichen Stelle gesetzlich zugewiesenen Aufgaben zulässig.

Wir behalten uns vor, die Datenschutzerklärung zu ändern, um sie an geänderte Rechtslagen, oder bei Änderungen des Dienstes oder der Datenverarbeitung anzupassen. Auch im Zuge der Weiterentwicklung unseres Internetangebotes und der eingesetzten Technologien können Änderungen dieser Datenschutzerklärung erforderlich werden. Wir empfehlen daher, diese Seite regelmäßig zu besuchen, wenn Sie sich aktuell informieren möchten.

Verlinkung zu diesem Akkordeon-Element kopieren

Verarbeitung personenbezogener Daten der Besucherinnen und Besucher durch das Regierungspräsidium

Das Regierungspräsidium Freiburg verarbeitet im Zuge des Betriebs von Social-Media-Auftritten Ihre Daten. Diese Verarbeitung beinhaltet insbesondere:

- das Antworten auf Nutzerkommentare auf Beiträge des Regierungspräsidiums Freiburg
- das Antworten auf persönliche Nachrichten, die an die Social-Media-Auftritte des Regierungspräsidiums gerichtet wurden.
- das Teilen von Inhalten von Seiten Dritter auf der Facebook-Seite des Regierungspräsidiums Freiburg
- das Liken von Beiträgen Dritter
- das Markieren von Seiten Dritter

Diese Verarbeitung von Daten (z.B. Nutzername) erfolgt im Zuge des Betriebs eines Social-Media-Profils und kann als geringfügige Verarbeitung eingeschätzt werden. Dies erfolgt zum Zwecke der Öffentlichkeitsarbeit des Regierungspräsidiums (Artikel 6 Absatz 1 UAbs. 1 lit e Datenschutz-Grundverordnung (DS-GVO) in Verbindung mit Paragraf 4 Landesdatenschutzgesetz Baden-Württemberg (LDSG)).

Das Regierungspräsidium Freiburg hat keinen Einfluss auf die Art und den Umfang der durch Facebook, Twitter, Instagram oder YouTube verarbeiteten Daten sowie die Art der Verarbeitung und Nutzung oder die Weitergabe dieser Daten an Dritte. Auch bestehen keine effektiven Kontrollmöglichkeiten. Mit der Verwendung dieser Dienste werden Ihre personenbezogenen Daten von den Anbietern erfasst, übertragen, gespeichert, offengelegt und verwendet.

Unabhängig von Ihrem Wohnsitz werden die Daten in die Vereinigten Staaten, Irland und jedes andere Land, in dem die Anbieter von Sozialen Medien geschäftlich tätig sind, dorthin übertragen, gespeichert und genutzt.

Die Unternehmen Facebook, Twitter, Instagram oder YouTube werten die von Ihnen geteilten Inhalte daraufhin aus, an welchen Themen Sie interessiert sind, speichern und verarbeiten vertrauliche Nachrichten, die Sie direkt an andere Nutzerinnen und Nutzer schicken und können Ihren Standort anhand von GPS-Daten, Informationen zu Drahtlosnetzwerken oder über Ihre IP-Adresse bestimmen, um Ihnen Werbung oder andere Inhalte zukommen zu lassen.

Zur Auswertung benutzten die Anbieter von Sozialen Medien unter Umständen Analyse-Tools. Das Regierungspräsidium Freiburg hat keinen Einfluss auf eine Nutzung solcher Tools durch die Anbieter und wurde über einen solchen potenziellen Einsatz auch nicht informiert. Sollten Tools für die Accounts des Regierungspräsidiums Freiburg eingesetzt werden, geschieht dies weder im Auftrag, noch ist dies autorisiert oder wird sonst in irgendeiner Art unterstützt.

Auch werden die bei einer möglichen Analyse gewonnenen Daten dem Regierungspräsidium Freiburg nicht zur Verfügung gestellt. Lediglich bestimmte, nicht-personenbezogene Informationen über die Aktivität, also etwa die Anzahl der Profil- oder Link-Klicks durch einen bestimmten Beitrag sowie deren Reichweite, sind für das Regierungspräsidium Freiburg über deren Accounts einsehbar. Ferner hat das Regierungspräsidium Freiburg keine Möglichkeit, den Einsatz solcher Tools zu verhindern oder abzustellen.

Die Anbieter von Sozialen Medien erhalten in der Regel auch Informationen, wenn Sie zum Beispiel Inhalte ansehen, auch wenn Sie keinen Account erstellt haben. Bei diesen sogenannten Log-Daten kann es sich um die IP-Adresse, den Browsertyp, das Betriebssystem, Informationen zu der zuvor aufgerufenen Website und den von Ihnen aufgerufenen Seiten, Ihrem Standort, Ihrem Mobilfunkanbieter, dem von Ihnen genutzten Endgerät (einschließlich Geräte-ID und Anwendungs-ID), die von Ihnen verwendeten Suchbegriffe und Cookie-Informationen handeln.

Da es sich um außereuropäische Anbieter handelt, sind diese nach eigener Auffassung nicht an deutsche Datenschutzvorschriften gebunden. Dies betrifft zum Beispiel Ihre Rechte auf Auskunft, Sperrung oder Löschung von Daten oder die Möglichkeit einer Verwendung von Nutzungsdaten für Werbezwecke zu widersprechen.

Möglichkeiten die Verarbeitung Ihrer Daten zu beschränken, haben Sie in der Regel in den Einstellungen Ihres Social-Media-Accounts unter zum Beispiel unter dem Punkt „Datenschutz und Sicherheit“. Darüber hinaus können Sie bei Mobilgeräten (Smartphones, Tablets) in den dortigen Einstellmöglichkeiten unter anderem den Zugriff auf Kontakt- und Kalenderdaten, Fotos und Standortdaten beschränken. Dies ist jedoch abhängig vom genutzten Betriebssystem.

Bei Fragen zu unserem Informationsangebot in den sozialen Medien können Sie uns unter social.media@rpf.bwl.de erreichen.

Verlinkung zu diesem Akkordeon-Element kopieren

Verarbeitung personenbezogener Daten der Besucherinnen und Besucher durch YouTube

Das Regierungspräsidium Freiburg nutzt die technische Plattform und Dienste der YouTube LLC, die Teil der Google LLC, 1600 Amphitheatre Parkway, Mountain View, CA 94043, USA ist.

Verantwortlich für die Datenverarbeitung von außerhalb der Vereinigten Staaten lebenden Personen ist die

Google Ireland Limited
Gordon House, Barrow Street
Dublin 4
Irland
Tel: +353 1 543 1000
Fax: +353 1 686 5660
E-Mail: support-deutschland@google.com

Zustellungsbevollmächtigt für die YouTube LLC im Sinne von § 5 Abs. 1 NetzDG:

Google Germany GmbH
– Rechtsabteilung –
ABC-Straße 19
20354 Hamburg

Deutschland

Diese Zustellungsbevollmächtigung bezieht sich ausschließlich auf Zustellungen in Bezug auf Soziale Netzwerke im Sinne von § 1 Abs. 1 S. 1 NetzDG sowie in Bezug auf rechtswidrige Inhalte im Sinne von § 1 Abs. 3 NetzDG.

Angaben darüber, welche Daten durch YouTube verarbeitet und zu welchen Zwecken genutzt werden, finden Sie in der Datenschutzerklärung von YouTube.

Wir weisen Sie darauf hin, dass Sie den hier angebotenen Google-Dienst und dessen Funktionen in eigener Verantwortung nutzen. Dies gilt insbesondere für die Nutzung der interaktiven Funktionen auf YouTube (bspw. bewerten, kommentieren).

Wir weisen Sie darauf hin, dass Sie YouTube und dessen Funktionen in eigener Verantwortung nutzen.

Die Google LLC hat sich den Grundsätzen des EU-US Privacy Shield verpflichtet.

Das Regierungspräsidium Freiburg hat keinen Einfluss auf Art und Umfang der durch Google verarbeiteten Daten, die Art der Verarbeitung und die Nutzung oder die Weitergabe dieser Daten an Dritte. Auch hat es insoweit keine effektiven Kontrollmöglichkeiten.

Mit der Verwendung von Google werden Ihre personenbezogenen Daten von der Google LLC erfasst, übertragen, gespeichert, offengelegt und verwendet und dabei unabhängig von Ihrem Wohnsitz in die Vereinigten Staaten, Irland und jedes andere Land, in dem die Google LLC geschäftlich tätig wird, übertragen und dort gespeichert und genutzt.

Google verarbeitet dabei zum einen Ihre freiwillig eingegebenen Daten, zum anderen wertet Google aber auch die von Ihnen geteilten Inhalte daraufhin aus, an welchen Themen Sie interessiert sind, speichert und verarbeitet vertrauliche Nachrichten, die Sie direkt an andere Nutzerinnen und Nutzer schicken und kann Ihren Standort anhand von Geolokations-Daten wie GPS, Informationen zu Drahtlosnetzwerken oder über Ihre IP-Adresse bestimmen, um Ihnen Werbung oder andere Inhalte zukommen zu lassen.

Zur Auswertung benutzt die Google LLC Analyse-Tools. Das Regierungspräsidium Freiburg hat keinen Einfluss auf eine Nutzung solcher Tools durch die Google LLC und wurde über einen solchen potenziellen Einsatz auch nicht informiert. Sollten Tools dieser Art von der Google LLC für den Account des Regierungspräsidiums Freiburg eingesetzt werden, hat das Regierungspräsidium dies weder in Auftrag gegeben, noch abgesegnet oder sonst in irgendeiner Art unterstützt. Auch werden die ihm bei der Analyse gewonnenen Daten nicht zur Verfügung gestellt. Lediglich bestimmte, nicht-personenbezogene Informationen über die Post-Aktivität, also etwa die Anzahl der Profil- oder Medien-Klicks, und die Sehdauer durch ein bestimmtes Video, sind für das Regierungspräsidium Freiburg über seinen Account einsehbar. Überdies hat das Regierungspräsidium keine Möglichkeit, den Einsatz solcher Tools auf seinem YouTube-Account zu verhindern oder abzustellen.

Schließlich erhält Google auch Informationen, wenn Sie etwa Inhalte ansehen, auch wenn Sie keinen Account erstellt haben. Bei diesen sogenannten „Log-Daten” kann es sich um die IP-Adresse, den Browsertyp, das Betriebssystem, Informationen zu der zuvor aufgerufenen Website und den von Ihnen aufgerufenen Seiten, Ihrem Standort, Ihrem Mobilfunkanbieter, dem von Ihnen genutzten Endgerät (einschließlich Geräte-ID und Anwendungs-ID), die von Ihnen verwendeten Suchbegriffe und Cookie-Informationen handeln.

Über in Webseiten eingebundene Google-Tools oder -Widgets und die Verwendung von Cookies ist es Google möglich, Ihre Besuche auf diesen Webseiten zu erfassen und Ihrem Google-Profil zuzuordnen. Anhand dieser Daten können Inhalte oder Werbung auf Sie zugeschnitten angeboten werden.

Möglichkeiten, die Verarbeitung Ihrer Daten zu beschränken, haben Sie bei den allgemeinen Einstellungen Ihres Google-Kontos sowie zum Beispiel unter dem Punkt „Datenschutz und Sicherheit“. Darüber hinaus können Sie bei Mobilgeräten (wie Smartphones oder Tablets) in den dortigen Einstellungsmöglichkeiten den Zugriff von Google auf Kontakt- und Kalenderdaten, Fotos, Standortdaten und so weiter beschränken. Der Umfang Ihrer Einstellungsmöglichkeiten ist jedoch abhängig vom genutzten Betriebssystem.

Verlinkung zu diesem Akkordeon-Element kopieren

Bedarfsprüfung und Evaluation

Die Nutzung der Seiten der Sozialen Netzwerke durch das Regierungspräsidium Freiburg erfolgt auf Grundlage einer Bedarfsprüfung. Im Sinne einer an die Bedürfnisse der Bürgerinnen und Bürger angepassten Verwaltung ist es für das Regierungspräsidium Freiburg erforderlich, die Öffentlichkeitsarbeit neben alternativen Kommunikationsmöglichkeiten auch auf den Plattformen der Sozialen Netzwerke wahrzunehmen. Unser ausführliches Nutzungskonzept können Sie hier einsehen: Nutzungskonzept. Nur durch eine Mischung aus unterschiedlichen Kommunikationskanälen können alle Zielgruppen in der Bevölkerung erreicht werden.

Ebenfalls wurden die rechtlichen Aspekte der Nutzung der Seiten der Sozialen Netzwerke geprüft, in dessen Rahmen der Bedarf an der Information und Kommunikation mit Social-Media-Nutzerinnen und Nutzern mit deren Schutzinteressen abgewogen und entsprechende Schutzmaßnahmen, wie etwa die vorliegenden Informationen, ergriffen wurden. Die Folgenabschätzung gemäß Art. 35 Abs. 1 der Europäischen Datenschutzgrundverordnung (DSG-VO) können Sie hier einsehen: Datenschutzfolgeabschätzung.

Die Seiten der Sozialen Netzwerke werden durch die Presse- und Koordinierungsstelle des Regierungspräsidiums Freiburg betreut. Die Mitarbeiterinnen und Mitarbeiter überprüfen in Abstimmung mit dem behördlichen Datenschutzbeauftragten regelmäßig, ob der vorgenannte Kommunikations- und Informationsbedarf besteht, die rechtlichen Vorgaben gewahrt werden und ergreift andernfalls die erforderlichen Maßnahmen zum Schutz der Betroffenen.

Verlinkung zu diesem Akkordeon-Element kopieren

Weiter zur YouTube-Seite des Regierungspräsidiums Freiburg

Nützliche Links

Youtube-Datenschutz

Youngdata