Datenschutzhinweis Facebook

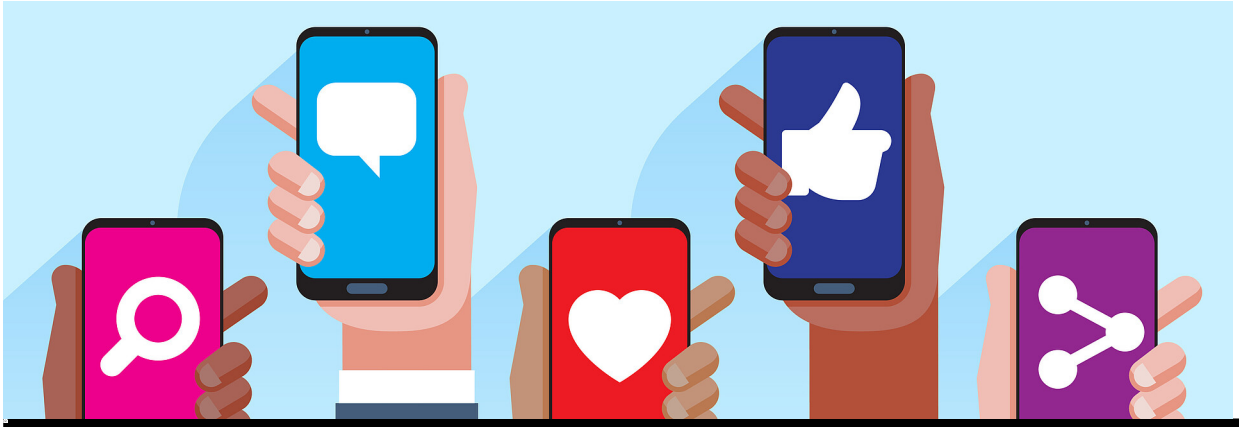

Ico Maker - stock.adobe.com

Sie möchten die Facebook-Seite des Regierungspräsidiums Freiburg aufrufen. Bitte beachten Sie unseren Datenschutzhinweis für die Verwendung von Facebook.

Unterhalb der Datenschutzhinweise finden Sie den Link auf unseren Facebook-Auftritt.

Kontakte

Behördliche Datenschutzbeauftragte

datenschutzbeauftragter@rpf.bwl.de

Redaktionelle Betreuung

social.media@rpf.bwl.de

Info

Information nach Art. 13 bzw. 14 Datenschutz-Grundverordnung (DS-GVO)

Das Regierungspräsidium Freiburg nimmt den Schutz Ihrer persönlichen Daten sehr ernst. Diese Datenschutzerklärung geht auf die Social-Media-Inhalte des Regierungspräsidiums Freiburg ein. Weitere Datenschutzerklärungen zu den allgemeinen und konkreten Angeboten und den Verantwortlichkeiten des Regierungspräsidiums Freiburg finden Sie ebenfalls auf unserem Internetauftritt.

Datenschutz bei Facebook

Mit den folgenden Hinweisen möchten wir Sie über die datenschutzrechtlichen Aspekte der Facebook-Seite des Regierungspräsidiums (nachfolgend „Facebook-Seite“) informieren. Die Facebook-Seite wird vom Regierungspräsidium Freiburg betrieben und verwaltet.

Sie finden nachfolgend Informationen zu den Zwecken der Nutzung der Facebook-Seite, alternativen Informations- und Kommunikationsangeboten, den maßgeblichen Rechtsgrundlagen, Art, Umfang und Zwecken der Datenverarbeitung durch Facebook und Beteiligung des Regierungspräsidiums sowie Ihren Betroffenen-Rechte und weiteren Informationsquellen.

Verlinkung zu diesem Akkordeon-Element kopieren

Zweck der Nutzung der Facebook-Seite

Das Regierungspräsidium Freiburg nutzt die Facebook-Seite, um im Wege einer nachhaltigen Kommunikation über die Arbeit des Regierungspräsidiums zu informieren, Transparenz über politische Entscheidungen herzustellen und den Dialog mit den Bürgerinnen und Bürgern zu befördern sowie Feedback zu erhalten (Artikel 6 Absatz 1 UAbs. 1 lit e Datenschutz-Grundverordnung (DS-GVO) in Verbindung mit Paragraf 4 Landesdatenschutzgesetz Baden-Württemberg (LDSG)).

Verlinkung zu diesem Akkordeon-Element kopieren

Alternative Informationskanäle

Unsere Auftritte in den sozialen Netzwerken stellen lediglich ein Zusatzangebot für die Nutzerinnen und Nutzer von sozialen Netzwerken dar. Wir bieten allen interessierten Bürgerinnen und Bürgern alternative Informations- und Kommunikationsmöglichkeiten, um an unsere Informationen auch ohne die Nutzung Sozialer Plattformen gelangen zu können. Dazu zählen insbesondere:

- die Internetseite des Regierungspräsidiums hält Informationen zum Regierungsbezirk sowie der Arbeit des Regierungspräsidiums bereit.
- Offline-Angebote wie beispielsweise Publikationen und Flyer

Wir weisen Sie darauf hin, dass unsere Auftritte in den Sozialen Netzwerken allein der Informationen und Kommunikation dienen, über sie jedoch keine konkrete Beratung oder Verwaltungsaufgaben erbracht werden können.

Verlinkung zu diesem Akkordeon-Element kopieren

Rechtsgrundlage der Nutzung

Die Nutzung der Sozialen Plattformen Daten durch das Regierungspräsidium Freiburg erfolgt auf der Grundlage von § 4 Landesdatenschutzgesetz (LDSG) iVm Art. 6 Abs. 1 Buchstabe e) DSGVO. Danach ist die Verarbeitung personenbezogener Daten zur Erfüllung der einer öffentlichen Stelle gesetzlich zugewiesenen Aufgaben zulässig.

Wir behalten uns vor, die Datenschutzerklärung zu ändern, um sie an geänderte Rechtslagen, oder bei Änderungen des Dienstes oder der Datenverarbeitung anzupassen. Auch im Zuge der Weiterentwicklung unseres Internetangebotes und der eingesetzten Technologien können Änderungen dieser Datenschutzerklärung erforderlich werden. Wir empfehlen daher, diese Seite regelmäßig zu besuchen, wenn Sie sich aktuell informieren möchten.

Verlinkung zu diesem Akkordeon-Element kopieren

Verarbeitung personenbezogener Daten der Besucherinnen und Besucher durch das Regierungspräsidium

Das Regierungspräsidium Freiburg verarbeitet im Zuge des Betriebs von Social-Media-Auftritten Ihre Daten. Diese Verarbeitung beinhaltet insbesondere:

- das Antworten auf Nutzerkommentare auf Beiträge des Regierungspräsidiums Freiburg
- das Antworten auf persönliche Nachrichten, die an die Social-Media-Auftritte des Regierungspräsidiums gerichtet wurden.
- das Teilen von Inhalten von Seiten Dritter auf der Facebook-Seite des Regierungspräsidiums Freiburg
- das Liken von Beiträgen Dritter
- das Markieren von Seiten Dritter

Diese Verarbeitung von Daten (z.B. Nutzername) erfolgt im Zuge des Betriebs eines Social-Media-Profils und kann als geringfügige Verarbeitung eingeschätzt werden. Dies erfolgt zum Zwecke der Öffentlichkeitsarbeit des Regierungspräsidiums (Artikel 6 Absatz 1 UAbs. 1 lit e Datenschutz-Grundverordnung (DS-GVO) in Verbindung mit Paragraf 4 Landesdatenschutzgesetz Baden-Württemberg (LDSG)).

Das Regierungspräsidium Freiburg hat keinen Einfluss auf die Art und den Umfang der durch Facebook, Twitter, Instagram oder YouTube verarbeiteten Daten sowie die Art der Verarbeitung und Nutzung oder die Weitergabe dieser Daten an Dritte. Auch bestehen keine effektiven Kontrollmöglichkeiten. Mit der Verwendung dieser Dienste werden Ihre personenbezogenen Daten von den Anbietern erfasst, übertragen, gespeichert, offengelegt und verwendet.

Unabhängig von Ihrem Wohnsitz werden die Daten in die Vereinigten Staaten, Irland und jedes andere Land, in dem die Anbieter von Sozialen Medien geschäftlich tätig sind, dorthin übertragen, gespeichert und genutzt.

Die Unternehmen Facebook, Twitter, Instagram oder YouTube werten die von Ihnen geteilten Inhalte daraufhin aus, an welchen Themen Sie interessiert sind, speichern und verarbeiten vertrauliche Nachrichten, die Sie direkt an andere Nutzerinnen und Nutzer schicken und können Ihren Standort anhand von GPS-Daten, Informationen zu Drahtlosnetzwerken oder über Ihre IP-Adresse bestimmen, um Ihnen Werbung oder andere Inhalte zukommen zu lassen.

Zur Auswertung benutzten die Anbieter von Sozialen Medien unter Umständen Analyse-Tools. Das Regierungspräsidium Freiburg hat keinen Einfluss auf eine Nutzung solcher Tools durch die Anbieter und wurde über einen solchen potenziellen Einsatz auch nicht informiert. Sollten Tools für die Accounts des Regierungspräsidiums Freiburg eingesetzt werden, geschieht dies weder im Auftrag, noch ist dies autorisiert oder wird sonst in irgendeiner Art unterstützt.

Auch werden die bei einer möglichen Analyse gewonnenen Daten dem Regierungspräsidium Freiburg nicht zur Verfügung gestellt. Lediglich bestimmte, nicht-personenbezogene Informationen über die Aktivität, also etwa die Anzahl der Profil- oder Link-Klicks durch einen bestimmten Beitrag sowie deren Reichweite, sind für das Regierungspräsidium Freiburg über deren Accounts einsehbar. Ferner hat das Regierungspräsidium Freiburg keine Möglichkeit, den Einsatz solcher Tools zu verhindern oder abzustellen.

Die Anbieter von Sozialen Medien erhalten in der Regel auch Informationen, wenn Sie zum Beispiel Inhalte ansehen, auch wenn Sie keinen Account erstellt haben. Bei diesen sogenannten Log-Daten kann es sich um die IP-Adresse, den Browsertyp, das Betriebssystem, Informationen zu der zuvor aufgerufenen Website und den von Ihnen aufgerufenen Seiten, Ihrem Standort, Ihrem Mobilfunkanbieter, dem von Ihnen genutzten Endgerät (einschließlich Geräte-ID und Anwendungs-ID), die von Ihnen verwendeten Suchbegriffe und Cookie-Informationen handeln.

Da es sich um außereuropäische Anbieter handelt, sind diese nach eigener Auffassung nicht an deutsche Datenschutzvorschriften gebunden. Dies betrifft zum Beispiel Ihre Rechte auf Auskunft, Sperrung oder Löschung von Daten oder die Möglichkeit einer Verwendung von Nutzungsdaten für Werbezwecke zu widersprechen.

Möglichkeiten die Verarbeitung Ihrer Daten zu beschränken, haben Sie in der Regel in den Einstellungen Ihres Social-Media-Accounts unter zum Beispiel unter dem Punkt „Datenschutz und Sicherheit“. Darüber hinaus können Sie bei Mobilgeräten (Smartphones, Tablets) in den dortigen Einstellmöglichkeiten unter anderem den Zugriff auf Kontakt- und Kalenderdaten, Fotos und Standortdaten beschränken. Dies ist jedoch abhängig vom genutzten Betriebssystem.

Bei Fragen zu unserem Informationsangebot in den sozialen Medien können Sie uns unter social.media@rpf.bwl.de erreichen.

Verlinkung zu diesem Akkordeon-Element kopieren

Verarbeitung personenbezogener Daten der Besucherinnen und Besucher durch Facebook

Bei der Facebook-Seite des Regierungspräsidiums Freiburg handelt es sich um eine Online-Präsenz auf der Plattform "Facebook" des Meta-Konzerns, die von der

Meta Platforms Ireland Ltd.,
4 Grand Canal Square,
Grand Canal Harbour,
Dublin 2,

angeboten wird (nachfolgend mit "Facebook" abgekürzt). Diese sind verantwortlich für die Datenverarbeitung.

Wir weisen Sie darauf hin, dass Sie Facebook und dessen Funktionen in eigener Verantwortung nutzen. Dies gilt insbesondere für die Nutzung der interaktiven Funktionen (z. B. kommentieren, teilen, bewerten, private Nachrichten).

Facebook erhebt die personenbezogenen Daten der Besucherinnen und Besucher der Facebook-Seite und verarbeitet diese entsprechend der Datenrichtlinie von Facebook. Zu den von Facebook verarbeiteten personenbezogenen Besucherdaten gehören insbesondere Interaktionen mit der Facebook-Seite, wie zum Beispiel Aufruf von Beiträgen, Bildern, deren Teilen, Anklicken der Gefällt-mir“-Schaltfläche, als auch Angaben zum Gerät der Nutzerinnen und Nutzer. Weitere Informationen zu den verarbeiteten Besucherdaten können Sie den Informationen über die Seiten-Insights-Daten von Facebook entnehmen.

Die Besucherdaten können eingesetzt werden, um Besucherinnen und Besuchern der Facebook-Seite Inhalte oder Werbeanzeigen entsprechend deren Interesse an bestimmten Beiträgen der Facebook-Seite oder deren Interaktionen mit deren Inhalten, etwa einem Abonnement der Facebook-Seite, anzuzeigen.

Zu den vorgenannten Zwecken werden auf den Geräten der Besucherinnen und Besucher der Facebook-Seite sogenannte „Cookies“ gespeichert, also kleine Dateien, die oben genannte Informationen pseudonym (das heißt ohne Klardaten, wie zum Beispiel Namen oder E-Mailadressen) gespeichert werden. Details zu den Cookies sowie den Widerspruchsmöglichkeiten, erhalten Nutzerinnen und Nutzer in der Cookie-Richtlinie von Facebook.

Die Besucherdaten werden von Facebook in den USA verarbeitet, wobei Facebook unter dem EU-USA-Privacy-Shield-Abkommen zertifiziert ist und hierdurch zusichert, das europäische Datenschutzrecht einzuhalten.

Verlinkung zu diesem Akkordeon-Element kopieren

Gemeinsame Verantwortlichkeit mit Facebook und Betroffenenrechte

Das Regierungspräsidium Freiburg ist für die Verarbeitung der personenbezogenen Daten der Besucherinnen und Besucher der Facebook-Seite gemäß Artikel 4 Nummer 7 DS-GVO mit Facebook gemeinsam verantwortlich und hat zu diesem Zweck die sogenannte Controller-Addendum-Vereinbarung gemäß Artikel 26 Absatz 1 Satz 2 mit Facebook abgeschlossen.

In dieser Vereinbarung wird festgelegt, dass Facebook für die Datenverarbeitung primär verantwortlich ist und das Regierungspräsidium Freiburg keinen Zugang zu den einzelnen Daten der Besucherinnen und Besucher hat. Das Regierungspräsidium kann lediglich aggregierte Statistiken, wie etwa die Geschlechter- oder Altersverteilung, abrufen. Ferner verpflichtet sich Facebook die Betroffenenrechte zu beachten und zum Beispiel Auskunfts-, Widerspruchs- oder Löschungsanfragen zu beantworten.

Das Regierungspräsidium Freiburg bittet Besucherinnen und Besucher der Facebook-Seite daher, sich im Hinblick auf die Geltendmachung deren Betroffenenrechte bezüglich der Verarbeitung ihrer Daten durch Facebook direkt an Facebook zu richten. Denn aus vorgenannten Gründen könnte das Regierungspräsidium Freiburg beispielsweise Auskunftsanfragen ebenfalls nur an Facebook weiterleiten. Darüber hinaus beachtet das Regierungspräsidium Freiburg die ihr obliegenden Pflichten gegenüber den Betroffenen entsprechend den Hinweisen zu Betroffenenrechten in der Datenschutzerklärung.

Ferner weist das Regierungspräsidium Freiburg darauf hin, dass laut der Vereinbarung mit Facebook, die irische Datenschutzkommission die Behörde ist, die die Aufsicht über die Verarbeitung unter gemeinsamer Verantwortung federführend ausübt. Besucher der Facebook-Seite haben das Recht, eine Beschwerde neben der für sie zuständigen lokale Aufsichtsbehörde auch an die irische Datenschutzkommission zu richten.

Verlinkung zu diesem Akkordeon-Element kopieren

Bedarfsprüfung und Evaluation

Die Nutzung der Seiten der Sozialen Netzwerke durch das Regierungspräsidium Freiburg erfolgt auf Grundlage einer Bedarfsprüfung. Im Sinne einer an die Bedürfnisse der Bürgerinnen und Bürger angepassten Verwaltung ist es für das Regierungspräsidium Freiburg erforderlich, die Öffentlichkeitsarbeit neben alternativen Kommunikationsmöglichkeiten auch auf den Plattformen der Sozialen Netzwerke wahrzunehmen. Unser ausführliches Nutzungskonzept können Sie hier einsehen: Nutzungskonzept. Nur durch eine Mischung aus unterschiedlichen Kommunikationskanälen können alle Zielgruppen in der

Bevölkerung erreicht werden.

Ebenfalls wurden die rechtlichen Aspekte der Nutzung der Seiten der Sozialen Netzwerke geprüft, in dessen Rahmen der Bedarf an der Information und Kommunikation mit Social-Media-Nutzerinnen und Nutzern mit deren Schutzinteressen abgewogen und entsprechende Schutzmaßnahmen, wie etwa die vorliegenden Informationen, ergriffen wurden. Die Folgenabschätzung gemäß Art. 35 Abs. 1 der Europäischen Datenschutzgrundverordnung (DSG-VO) können Sie hier einsehen: Datenschutzfolgeabschätzung.

Die Seiten der Sozialen Netzwerke werden durch die Presse- und Koordinierungsstelle des Regierungspräsidiums Freiburg betreut. Die Mitarbeiterinnen und Mitarbeiter überprüfen in Abstimmung mit dem behördlichen Datenschutzbeauftragten regelmäßig, ob der vorgenannte Kommunikations- und Informationsbedarf besteht, die rechtlichen Vorgaben gewahrt werden und ergreift andernfalls die erforderlichen Maßnahmen zum Schutz der Betroffenen.

Verlinkung zu diesem Akkordeon-Element kopieren

Allgemeine Datenschutz-Tipps im Zusammenhang mit der Facebook-Nutzung

Aktive Facebook-Elemente (sogenannte Social Plugins) sind auf unserer Webseite über die sogenannte „Zwei-Klick-Lösung“ eingebunden. Diese werden nur durch Einwilligung (Klick) aktiv und eine Datenverbindung zu Facebook aufgebaut. Beim Verlassen oder Aktualisieren der Seite wird diese Verbindung automatisch wieder getrennt. Hier finden Sie die aktuellen Datenschutzbestimmungen von Facebook.

Einer Übermittlung Ihrer IP-Adresse können Sie entgehen, indem Sie die Facebook-Elemente nicht aktivieren oder indem Sie durch neu Laden der Seite das Social Plugin nach erfolgter Aktivierung wieder unterbinden.

Auch wenn Sie nicht bei Facebook angemeldet/registriert sind, speichert Facebook beim Aufruf dieser Seite auf Ihrem Rechner ein Cookie, über das möglicherweise Ihr Verhalten im Internet nachverfolgt werden könnte. Sollten Sie damit nicht einverstanden sein, löschen Sie nach dem sie eine Facebook-Seite verlassen haben die in Ihrem Browser gespeicherten Cookies oder verbieten Sie in den Browser-Einstellungen generell Webseiten Cookies auf Ihrem Rechner zu speichern (sehen Sie hierzu in der „Hilfe“ Ihres Browsers nach).

Dieses Cookie wird auch auf Ihrem Rechner gespeichert wenn Sie auf anderen Webseiten von Facebook auf einen „Gefällt mir“-Knopf von Facebook klicken. Facebook speichert zudem beim Besuch einer Facebook-Seite oder einer anderen Webseite mit dem „Gefällt mir“-Knopf Ihre aktuelle IP-Adresse. Hierüber ist potentiell ebenfalls eine temporäre Nachverfolgung Ihres Surfverhaltens möglich. Auf unseren Internetseite (www.rp-freiburg.de) benutzen wir deshalb keine Social-Plug-Ins wie den „Gefällt mir“-Knopf. Das Speichern der Cookies unterliegt nicht unserem Einfluss und wird ausschließlich durch Facebook gesteuert.

Gehen Sie bewusst mit Ihren Daten um. Denken Sie daran, dass alle Ihre Nachrichten, Bilder und Kommentare auf den Servern von Facebook gespeichert bleiben. Wenn Sie nicht möchten, dass Facebook Ihr Surfverhalten nachvollzieht, loggen Sie sich nach jeder Facebook-Sitzung aus. Löschen Sie die auf dem Computer gespeicherten Cookies oder stellen Sie Ihren Browser so ein, dass dies automatisch geschieht, wenn sie Ihren Browsers schließen (sehen Sie hierzu bitte in der „Hilfe“-Funktion Ihres Browsers nach). Eine weitere Möglichkeit ist es, für Facebook einen gesonderten Browser zu benutzen.

Wenn Sie zum Beispiel normalerweise mit dem Internet Explorer von Microsoft im Internet surfen, benutzen Sie für Facebook ausschließlich einen alternativen Browser wie Mozilla Firefox, Google Chrome, Safari, Opera oder einen ähnlichen.

Hier finden Sie weiterführende Datenschutz-Tipps für Facebook:

Verbraucherzentrale

Netzwelt

Verlinkung zu diesem Akkordeon-Element kopieren

Weiter zur Facebook-Seite des Regierungspräsidiums Freiburg

Nützliche Links

Der Landesbeauftragte für Datenschutz und Informationsfreiheit Baden-Württemberg

Der Bundesbeauftrage für Datenschutz und Informationsfreiheit

Virtuelles Datenschutzbüro

Klicksafe.de: Datenschutz