RP Internet - Startseite

Aktuelles

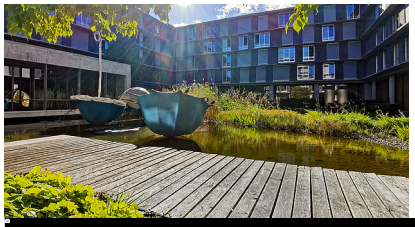

Uli Maier, Polizeipräsidium Freiburg

Pressemitteilung
29.04.2024

Integriertes Rheinprogramm – Hochwasserrückhalteraum Breisach/Burkheim

Kabelarbeiten am „Promilleträßle“ bei Breisach-Jägerhof / Brückenarbeiten nördlich des Naturkindergartens abgeschlossen

Regierungspräsidium Freiburg

Pressemitteilung
29.04.2024

Integriertes Rheinprogramm – Hochwasserrückhalteraum Elzmündung

Brücken im Rheinwald werden erneuert- Altrhein an der Wittweiberkehle für Kanus gesperrt

Weitere Meldungen:

26.04.2024
Regierungspräsidium leitet Planfeststellungsverfahren für die Stromleitung Offenburg der Netze BW und der DB Energie

26.04.2024
Regierungspräsidium Freiburg saniert die L 170 zwischen Bonndorf-Ebnet und Bonndorf-Steinasäge (Kreis Waldshut)

26.04.2024
B 294 zwischen Freiburg und Waldkirch wird saniert

26.04.2024
L 94 zwischen Oberharmersbach und Löcherberg (Oppenau, Ortenau) kommende Woche (29. April bis 3. Mai) halbseitig gesperrt

Weitere Meldungen

Regierungspräsident
Carsten Gabbert

Mehr erfahren zum Thema Mehr über uns

„Der Regierungsbezirk Freiburg ist eine wunderschöne Region. Hier lässt es sich gut leben und arbeiten. Tag für Tag arbeite ich mit meinem ganzen Team daran, dass dies auch in Zukunft so bleibt. Unsere zentralen Aufgaben sind Klimaschutz, Bildung, Mobilität, Natur- und Umweltschutz sowie die Entwicklung von Städten und Gemeinden. Gemeinsam mit der Landesregierung, den Landkreisen und den Kommunen setzen wir uns dafür ein, die hohe Lebensqualität zu erhalten und insbesondere den Ländlichen Raum zu stärken.“

Aktuelle Informationen aus dem Regierungspräsidium

Studio_Romantic - stock.adobe.com

Anerkennung von Berufen im Gesundheitswesen und der Pflege

Sie wollen sich Ihren Beruf im Gesundheitswesen oder der Pflege anerkennen lassen? Bei uns erhalten Sie kompetente Auskunft, wenn sie ein Certificate of good Standing, eine EU-Konformitätsbescheinigung oder eine Zweitschrift Ihrer Berufsurkunde bzw. Ihres Abschlusszeugnisses benötigen.

Regierungspräsidium Freiburg

Aktuelle Projekte

Was läuft wo im Regierungsbezirk? Informieren Sie sich über unsere Projekte - zum Beispiel im Straßenbau, Hochwasserschutz, Naturschutz oder auch der Planfeststellung.

Straßenbauprojekte
Straßenplanungen
Planfeststellungsverfahren
Gewässermaßnahmen
Natura 2000-Managementpläne

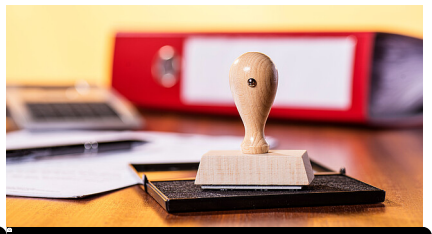

gopixa - stock.adobe.com

Beglaubigung von Urkunden zur Verwendung im Ausland (Apostille / Legalisation)

Bis auf Weiteres sind keine persönlichen Vorsprachen zur Beantragung von Apostillen / Legalisationen möglich.

Weitere Informationen

Unser Service für Sie

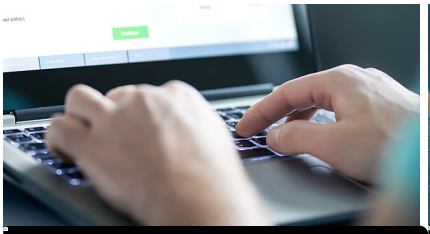

terovesalainen-stock.adobe.com

Formulare und Merkblätter

Sie sind auf der Suche nach einem bestimmten Antragsformular oder Merkblatt? Auf unserer Internetseite finden Sie eine Übersicht.

Antragsformulare und Merkblätter

Song about summer - stock.adobe.com

Bekanntmachungen und Ausschreibungen

Auf unserer Internetseite stellen wir aktuelle Allgemeinverfügungen, Bekanntmachungen sowie öffentliche Ausschreibungen bereit:

Öffentliche Bekanntmachungen und Allgemeinverfügungen

Öffentliche Ausschreibungen

momius - stock.adobe.com

Förderprogramme

Auf unserer Internetseite erhalten Sie einen Überblick über die Förderprogramme des Landes und finden alle relevanten Antragsformulare.

Förderprogramme des Landes Baden-Württemberg

Häufig nachgefragt

Luftreinhaltepläne
Ökomobil Freiburg
Stellenangebote
Apostillen
Aktuelle Planfeststellungsverfahren
Aktuelle Straßenplanungen
Aktuelle Straßenbaumaßnahmen
Verkäufliche Kulturdenkmale
Hochwassergefahrenkarten
Mutterschutz

Weitere interessante Themen finden Sie in unserem Themenportal

Themenportal

Regierungspräsidium Freiburg

Anschrift und Erreichbarkeit

Kaiser-Joseph-Straße 167
79098 Freiburg
0761 208-0
0761 208-394200
poststelle@rpf.bwl.de

Unsere Öffnungszeiten

Termine im Regierungspräsidium Freiburg werden nach Vereinbarung vergeben. Besucherinnen und Besucher melden sich bitte am Empfang an.

Spezielle Sprechzeiten gelten für die Beglaubigungen von Urkunden für die Verwendung im Ausland.

Regierungspräsidium Freiburg