

31.01.2020 12:34:54 @22.05 dec100_20geu-GN440101_VaillProject012_Projekt01KartuscheD-k4400000_B559-P-k440052_RT_Storlach_Planung014_GP_D_GP_VA_LER_M25000_Blaudruck-Drp_PFA_5

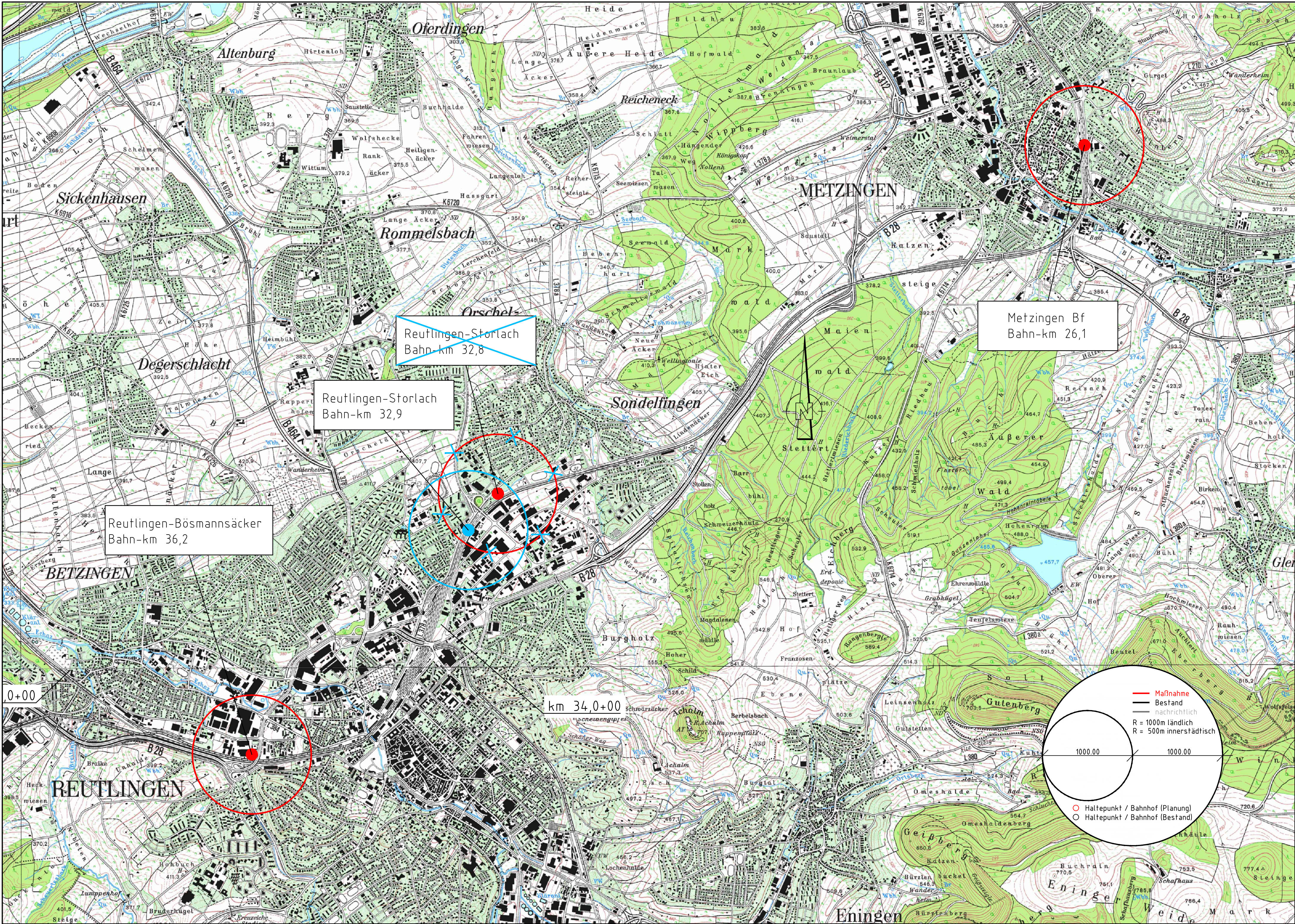

Genehmigungsvermerk des RP Tübingen:

Mitgeltende Unterlagen: Legende, Anlage 0

Oberleitungsmast und Beleuchtung sind nur beispielhaft dargestellt

Unterlage für eine Entscheidung nach § 18 AEG

a	18.10.19	S. Ayolova	13.01.20	K. Hilpert	1. Planänderungsverfahren: Verlegung des Haltepunkts
Index	Datum	Bearbeiter	Datum	gesehen	Änderung
Auftragnehmer:		Planverfasser:		Auftrags-Nr.: P- KA00952	
DB Engineering & Consulting GmbH		DB Engineering & Consulting GmbH		DB	
Region Südwest		Region Südwest		DB	
Schwarzwaldstraße 82		Schwarzwaldstraße 82		DB	
76137 Karlsruhe		76137 Karlsruhe		DB	
		GAUSS Ingenieurtechnik GmbH		GAUSS	
Karlsruhe, 12.02.2020, i.A.		Tübinger Str. 30		72108 Rottenburg	
Ort, Datum, Unterschrift		Ort, Datum, Unterschrift			
Projekt:					
Regional-Stadtbahn Neckar-Alb					
Neckar-Alb-Bahn, Strecke 4600, Metzingen - Tübingen					
PFA 5 Neckar-Alb-Bahn (Lkr. Reutlingen)					
Auftraggeber:					
Erms-Neckar-Bahn AG					
Pfählerstr. 17					
72574 Bad Urach					
Bad Urach, 12.02.2020					
Ort, Datum, Unterschrift					
Maßstab:		Planbezeichnung:		Ausgabe vom	
1:25000		Übersichtskarte		10.03.2020 - 18.02.2020	
Blattformat:		Hp Reutlingen-Storlach		Blatt von	
				1a 1	
				Anlage 2.1	