

LBP-Grunderwerbsplan Blatt 3.1 M. 1:1.000

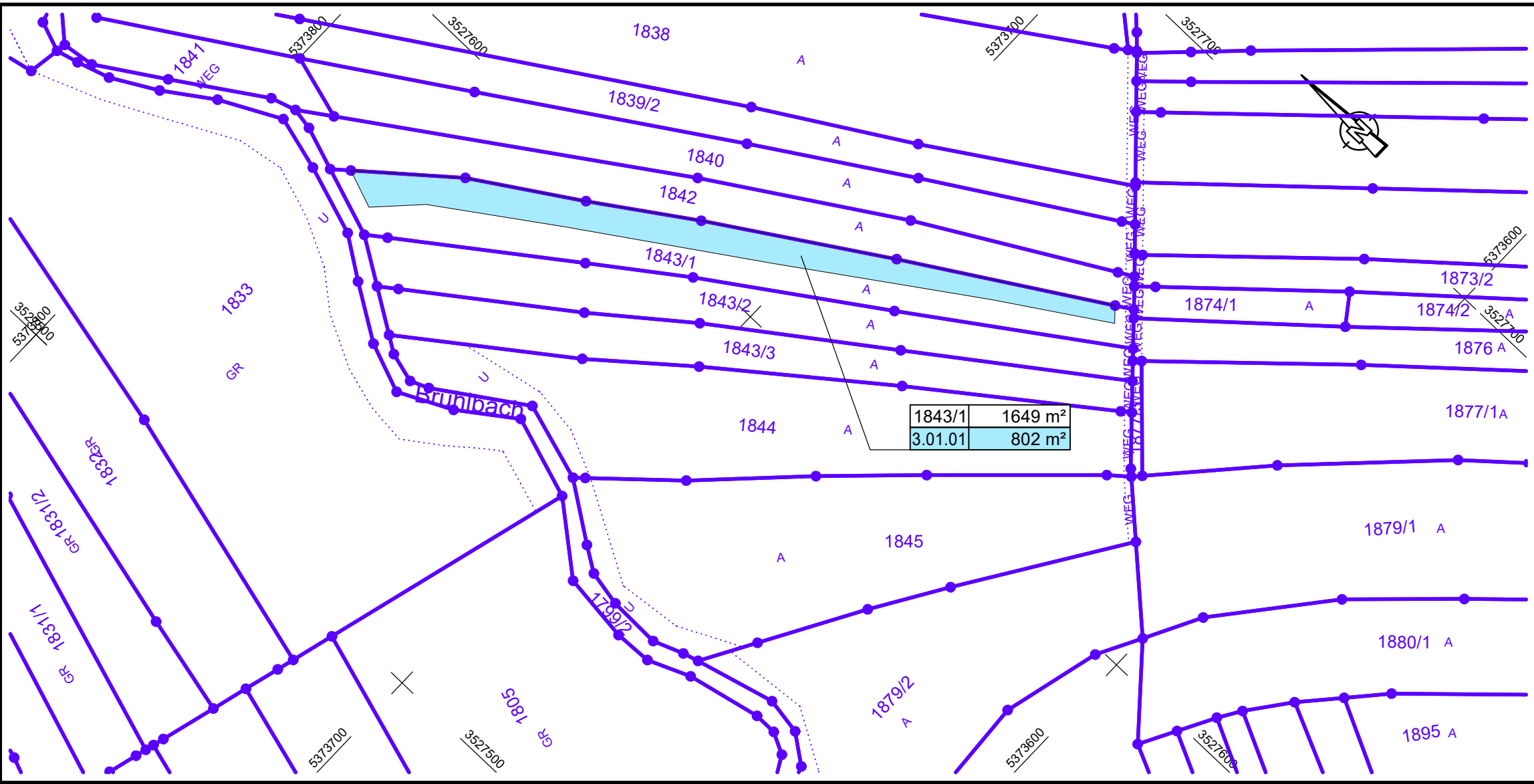

LBP-Grunderwerbsplan Blatt 3.2 M. 1:1.000

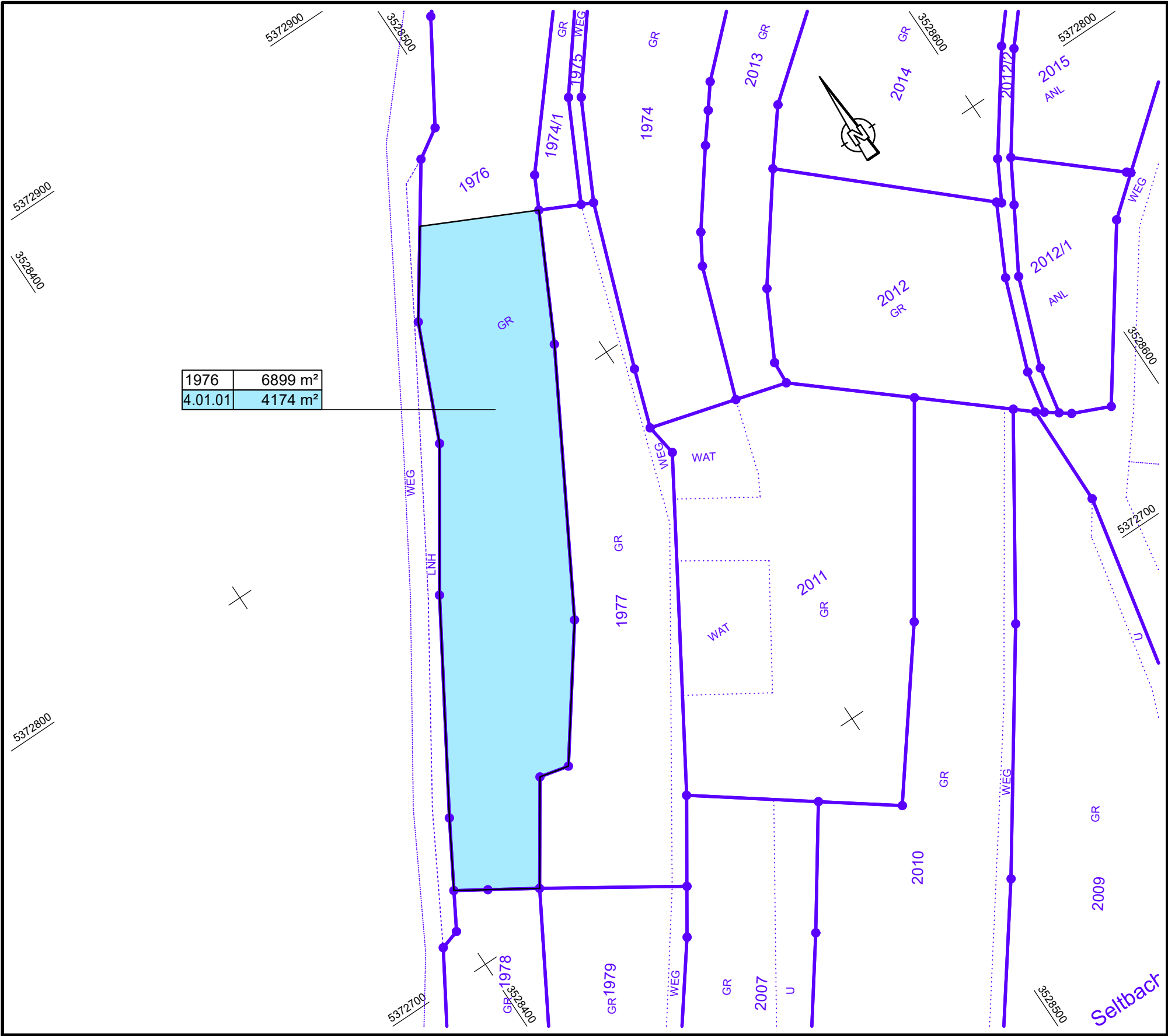

LBP-Grunderwerbsplan Blatt 3.4 M. 1:2.000

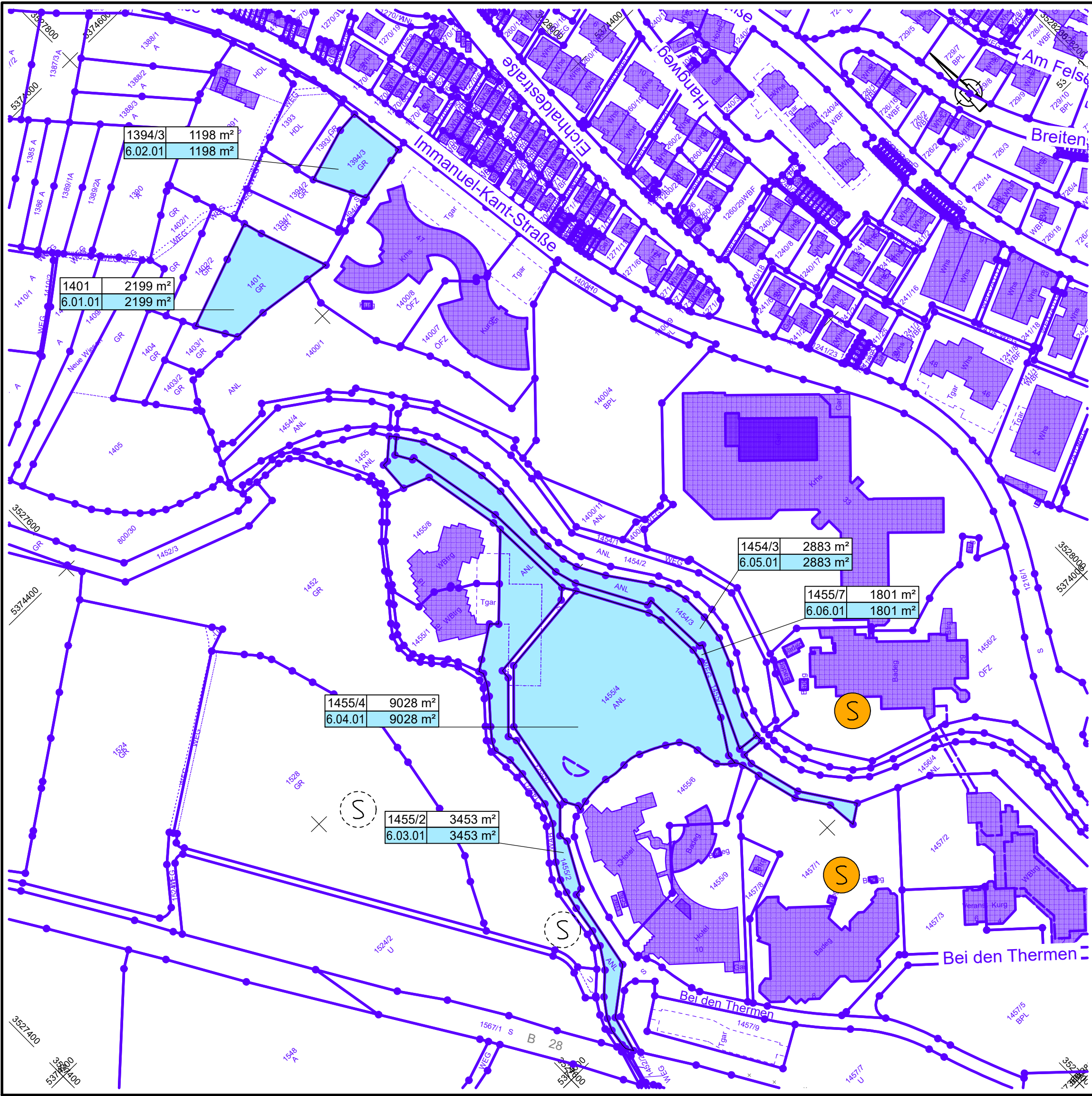

LBP-Grunderwerbsplan Blatt 3.3 M. 1:1.000

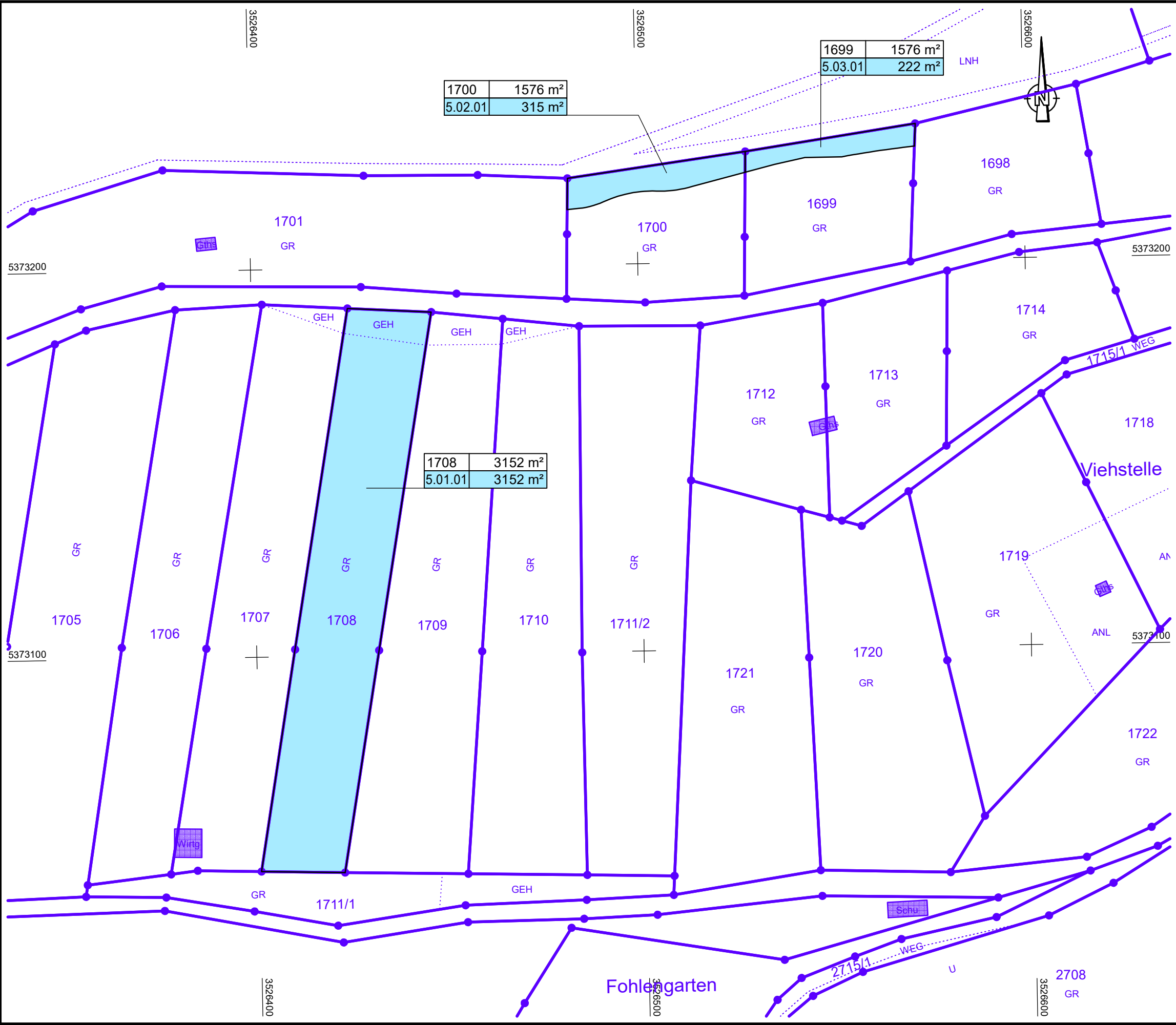

**Zeichenerklärung**

**Grunderwerb**

- für den Straßenbau zu erwerbende Fläche
- für Dritte zu erwerbende Fläche
- für landschaftsplanerische Maßnahmen zu erwerbende Fläche
- vorübergehend in Anspruch zu nehmende Fläche
- dauernd zu belastende Fläche
- Sonderflächen

geplanter Gebäudeabruch

Gebäude bereits abgebrochen

14 / 2	4 248 m²
--------	----------

 Flurstück / Größe des Flurstückes

2.34.1	345 m²
--------	--------

 fl. Nr. im Grunderwerbsverzeichnis / Größe der Teilfläche

34	fl. Nr. des betroffenen Flurstücks
1	Teilfläche eines Flurstücks

Zusammengehörigkeitspfeil

Gemarkungsgrenze

Flurgrenze

Flurstücksgrenze außerhalb / innerhalb des Baufeldes

Flurstücksnummer

Ingenieurbüro für Bauwesen  
Herbert Gernsey GmbH  
**GERNSEY**  
Niedersauer Str. 15 72072 Tübingen  
Tel. 070716104-0 Fax 070716104-50 e-mail: planung@gernsey.de

	Datum	Name
bearbeitet	31.08.2023	SJ
gezeichnet	31.08.2023	Rm
geprüft	31.08.2023	SJ

**Straßenbauverwaltung Baden - Württemberg**  
Regierungspräsidium Tübingen

	Datum	Name
bearbeitet		
geprüft		

Nr.	Art der Änderung	Datum	Name

	von Netzknoten	nach Netzknoten	Station
Anfangsstation	7 4 2 1 1 3 4 0	7 5 2 2 0 6 3 0	5 1 7 9
Endstation	7 5 2 2 0 6 3 0	7 5 2 2 0 6 6 0	0 1 4 0

Lagesystem: GK ☒ UTM ☐ Stand Kataster: 07 / 2020

Höhensystem: NN ☐ NHN ☒ Bestandsvermessung: 09 / 2021

**FESTSTELLUNGSENTWURF**

Straßenbauverwaltung Baden - Württemberg  
Straße: B 28  
Nächster Ort: Bad Urach

Unterlage 10.1  
Blatt-Nr. 3

Grunderwerbsplan  
LBP-Maßnahmen  
Maßstab: 1:1.000 und 1:2.000

**B 28 Bad Urach**  
**Ausbau Knotenpunkte "Wasserfall" und "Hochhaus"**  
Bau-km 0+000 bis Bau-km 0+790

Aufgestellt:  
Regierungspräsidium Tübingen  
Abteilung 4 Straßenwesen und Verkehr  
Referat 42 Steuerung und Baufinanzen  
Tübingen, den 11.09.2023

Geobasisdaten © Landesamt für Geoinformation und Landentwicklung Baden-Württemberg, www.lga.bw.de, Az.: 2851.9 - 119  
Geodaten © Landesverwaltung Baden-Württemberg  
CARD 9.124 / Bad Urach B28 KP Hk WL3 / Fk Grunderwerbsplan\_3-4-PLT / LBP\_Grunderwerb\_3-5 / 11.09.23  
Format: 88,0 x 58,4 = 0,528 qm