

K 1.2 Abgrenzung der Grundwasserkörper

Bearbeitungsgebiet:

Neckar

Teilbearbeitungsgebiet:

Große Enz (43)

Bearbeiter

Datum

Datenquelle

RPK / Abteilung Umwelt
Dietmar Skrobaneck

24.11.2008

RIPS-Pool der LUBW BW; LUBW Ref.41/Ref.42
Geobasisdaten ATKIS-DLM, ALK, DTK25 © Landesvermessungsamt
Baden-Württemberg, Az.: 2851.9-1/11



Baden-Württemberg
REGIERUNGSPRÄSIDIUM KARLSRUHE

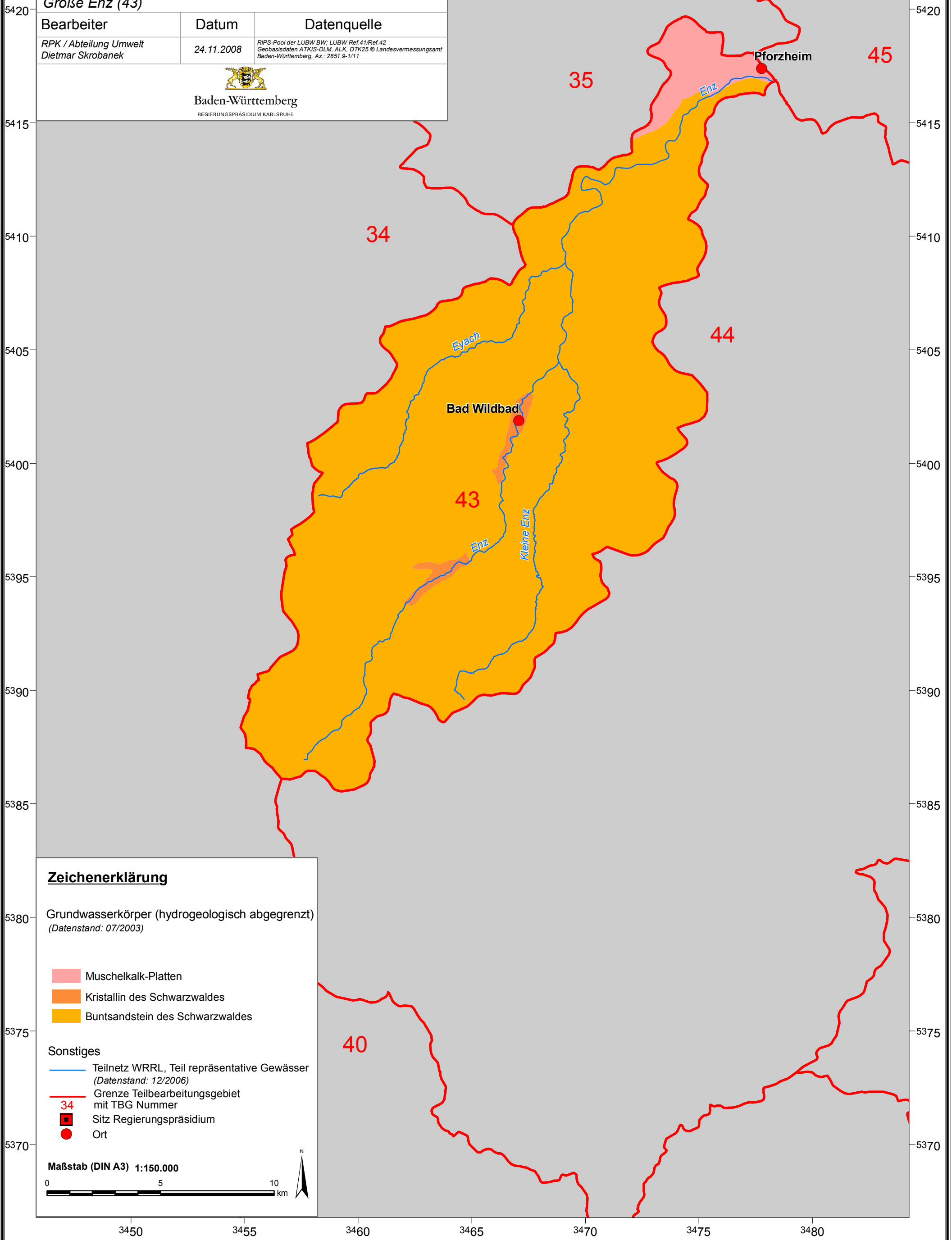

Zeichenerklärung

Grundwasserkörper (hydrogeologisch abgegrenzt)
(Datenstand: 07/2003)

- Muschelkalk-Platten
- Kristallin des Schwarzwaldes
- Buntsandstein des Schwarzwaldes

Sonstiges

- Teilnetz WRRL, Teil repräsentative Gewässer (Datenstand: 12/2006)
- Grenze Teilbearbeitungsgebiet mit TBG Nummer
- Sitz Regierungspräsidium
- Ort

Maßstab (DIN A3) 1:150.000

