

Hinweistext für kommunales Mitteilungsblatt, Gemeinderatssitzung oder lokale Medien mit der Bitte um Veröffentlichung



**Baden-Württemberg**  
 REGIERUNGSPRÄSIDIUM FREIBURG  
 ABTEILUNG 5 – UMWELT



**Natura 2000-Managementplan**  
**für das FFH-Gebiet 8216-341 „Blumberger Pforte und Mittlere Wutach“**  
**Bekanntgabe der Endfassung 15.07.2021**

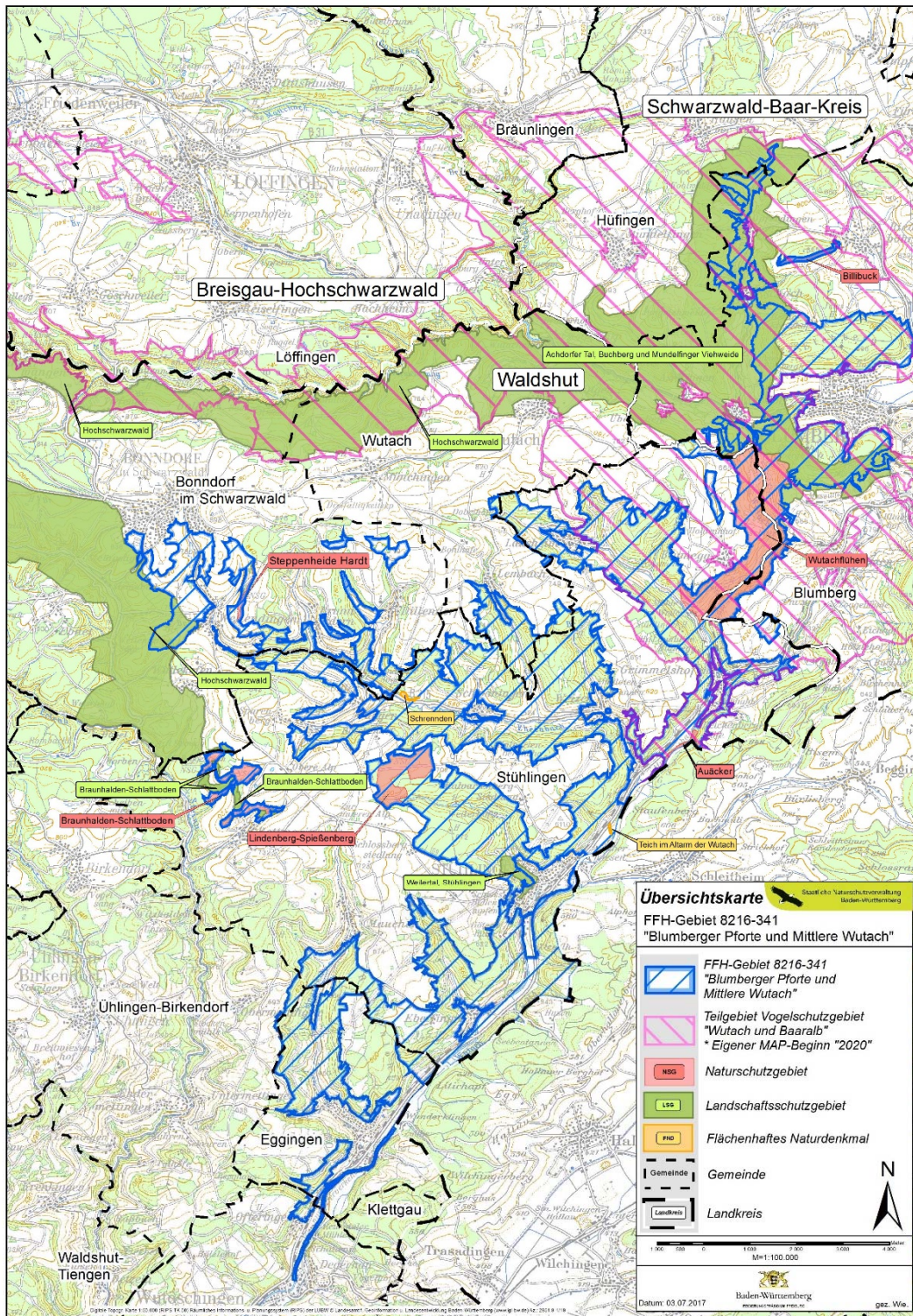



Für die Gebiete des europäischen Schutzgebietsnetzes „NATURA 2000“ werden im Auftrag der Regierungspräsidien nach und nach Managementpläne (MaP) erstellt. Mit Hilfe dieser Managementpläne soll der Schutz und die Erhaltung der in NATURA 2000-Gebieten vorkommenden Lebensraumtypen und Arten der FFH-Richtlinie umgesetzt werden.

Der Managementplan für das FFH-Gebiet 8216-341 „Blumberger Pforte und Wutachschlucht“ ist fertiggestellt und steht ab 15.07.2021 zum Download bereit unter:

<https://www.lubw.baden-wuerttemberg.de/natur-und-landschaft/map-endfassungen>

Er kann zu den ortsüblichen Sprechzeiten beim

- **Landratsamt Waldshut**, Untere Naturschutzbehörde, Frau Pünger, Industriestraße 2, 79761 Waldshut-Tiengen, Tel. 07751/ 86-3212
- **Landratsamt Schwarzwald-Baar-Kreis**, Untere Naturschutzbehörde, Herr Straub, Am Hoptbühl 5, 78048 Villingen-Schwenningen, Tel. 07721/ 913-7618
- **Regierungspräsidium Freiburg**, Referat Naturschutz und Landschaftspflege, Frau Staub, Bissierstraße 7, 79114 Freiburg, Tel. 0761/ 208-4140

eingesehen werden. Eine vorherige telefonische Anmeldung ist erforderlich. Aufgrund der derzeitigen Corona-Situation können die Öffnungszeiten der Ämter von den üblichen Zeiten abweichen!

Weitere Informationen zu den Managementplänen finden Sie auch auf den Internetseiten des Regierungspräsidiums Freiburg, Referat Naturschutz und Landschaftspflege:

[Natura 2000 Managementpläne im Regierungsbezirk Freiburg - Regierungspräsidium Freiburg \(baden-wuerttemberg.de\)](https://www.lubw.baden-wuerttemberg.de/natura-2000-managementplaene-im-regierungsbezirk-freiburg-regierungspraesidium-freiburg)

Vorkommen der Lebensraumtypen und Lebensstätten von Arten der FFH-Richtlinie sind im MaP flurstücksgenau dargestellt. Die kartierten Lebensraumtypen und Lebensstätten von Arten sind im derzeitigen Erhaltungszustand zu bewahren. Dieser darf nicht verschlechtert werden („Verschlechterungsverbot“ gemäß § 33 Abs. 1 Bundesnaturschutzgesetz). Daher werden im MaP Erhaltungsziele formuliert und Empfehlungen für Erhaltungsmaßnahmen (inkl. Wiederherstellungsmaßnahmen) gegeben.

Eine weitere Verbesserung des Zustands der Lebensraumtypen und Lebensstätten der Arten im Gebiet ist freiwillig. Hierfür werden Entwicklungsziele und -maßnahmen beschrieben. Die Flächen mit Darstellung von Entwicklungszielen und -maßnahmen eignen sich u. a. für Ausgleichs-, Ersatz- oder Ökokonto-Maßnahmen.

Zahlreiche der empfohlenen Maßnahmen können durch Aufträge und/oder Verträge (Pflegeaufträge nach Landschaftspflegerichtlinie (LPR) etc.) mit den Bewirtschaftern oder über das FAKT-Programm umgesetzt werden.

Die Ansprechpartner für die Umsetzung des Managementplans sind:

**Landkreis Waldshut:**

- Untere Naturschutzbehörde, Frau Pünger, Tel. 07751/ 86-3212
- Untere Landwirtschaftsbehörde, Herr Wegerhof, Tel. 07751/ 86-5327
- Untere Forstbehörde, Herr Rothmund, Tel. 07751/ 86-3300
- Landschaftserhaltungsverband, Herr Stoll, Tel. 07751/ 86-5711

**Landkreis Schwarzwald-Baar-Kreis:**

- Untere Naturschutzbehörde, Herr Straub, Tel. 07721/ 913-7618
- Untere Landwirtschaftsbehörde, Frau Majer, Tel. 07721/ 913-5327
- Untere Forstbehörde, Frau Schwenninger, Tel. 07721 / 913 5212
- Landschaftserhaltungsverband, Herr Walther 0771/ 9291-8507

**Regierungspräsidium Freiburg:**

- Referat für Naturschutz und Landschaftspflege, Frau Tribukait/ Frau Dr. Wolfer (Gebietsreferenten), Bissierstraße 7, 79114 Freiburg, Tel. 0761/208-4136/ 4225
- Referat Waldnaturschutz, Biodiversität und Waldbau, Herr Franke, Bertoldstraße 43, 79098 Freiburg, Tel. 0761/208 1408

Regierungspräsidium Freiburg  
Referat Naturschutz und Landschaftspflege



Baden-Württemberg