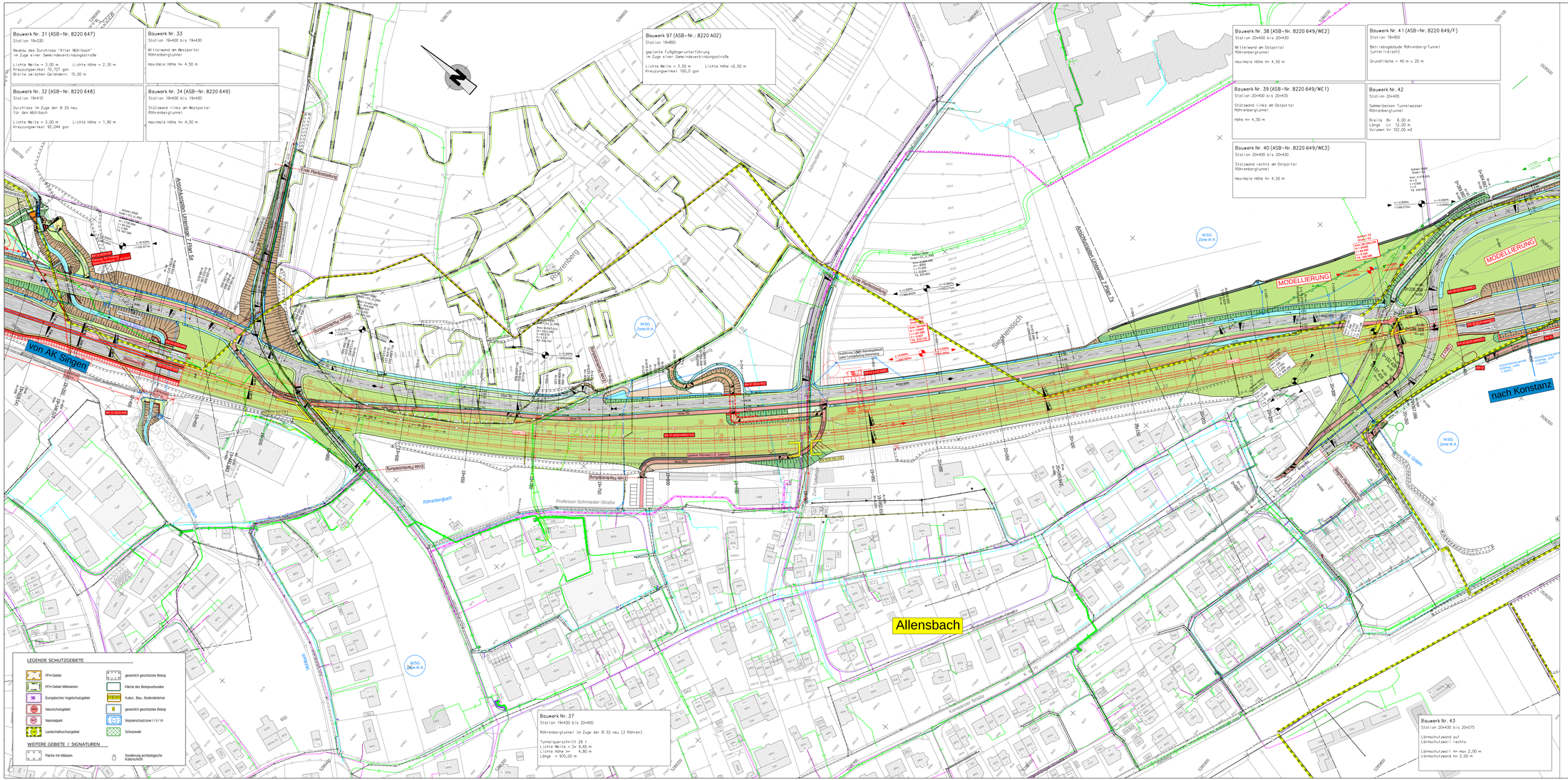

LEGENDE (zu Planzeichen, die im Lageplan vorkommen können)

BESTAND

Straßenneubau, Mittelmeinauf, Lärmne, Mast, Schieber Gas, Schieber Wasser, Unterflurhydrant, Oberflurhydrant, Lichtsignal, Schaltkasten, Kilometerstein, Bohrpunkt/Schacht, Böschung, Baum, Schild, Hecke, Waldrauf, CO-Grenze, Zaun, Mauer, Polygonpunkt, Amtlicher Aufnahmepunkt, Trigonometrischer Punkt, Grenzpunkt (endgültig), Grenzpunkt (gratisch), Grenzpunkt (unverwirkt)

PLANUNG

Straßenneubau, Mittelmeinauf, Lärmne, Lichtsignal (Ampel), Fußgängerampel, Baum, Baumfällung, Dammböschung, Einschnittsböschung, Tangentenschnittpunkt, mit Längsneigung, Querneigung, Tiefpunkt / Hochpunkt, Abbruch, Fahrbahn, Fahrbahnpflaster, Gehweg, Radweg, Auffüllung (> 1:4) Angleichung, Abtrag (< 1:4) Angleichung, Schotter, Bankett, Mulde, Graben, Rasenschotter, Grünfläche, Rasenpflaster, Pflasterflächen

GRUNDLAGE DER ENTWURFSVERMESSUNG / PLANUNG:

Lagesystem: ☐ UTM ☐ NHN
Höhensystem: ☐ NHN ☒ GK ☐ NHN 160 ☒ NN 130

KANALISATION

DN 200 Mischwasserkanal bestehend
DN 200 Regenwasserkanal bestehend
DN 200 Schmutzwasserkanal bestehend
DN 150 Druckleitung bestehend
DN 200 Mischwasserkanal geplant
DN 200 Mischwasserkanal Auswechslung
DN 200 Mischwasserkanal Stillegung
DN 200 Regenwasserkanal geplant
DN 200 Regenwasserkanal Auswechslung
DN 200 Regenwasserkanal Stillegung
DN 200 Schmutzwasserkanal geplant
DN 200 Schmutzwasserkanal Auswechslung
DN 200 Schmutzwasserkanal Stillegung
DN 150 Druckleitung geplant
DN 150 Druckleitung Stillegung
DN 150 Drainagekanal geplant

LEITUNGEN

Bestehende Wasserleitung
Bestehende Gasleitung
Bestehende Stromleitung
Bestehende Telekommunikationsleitung
Bestehende sonstige Kabel
Stillgelegte Leitungen / Kabel
Geplante Wasserleitung
Wasserleitungs-Auswechslung
Geplante Gasleitung
Geplante Fernwärme
Geplante Stromleitung
Geplante Telekommunikationsleitung
Geplante sonstige Kabel

ZUR BEACHTUNG

Die eingetragenen Trassen bestehender Ver- und Entsorgungsleitungen dienen nur zur ORIENTIERUNG und entsprechen nicht dem Katasterplan. Zur Erstellung der Lage und der Bestandsdaten der Ver- und Entsorgungsleitungen wurde lediglich Bestandsplan. Gegebenenfalls sind zur Erfassung der exakten Lage bestehender unterirdischer Anlagen SUCHSCHLITZE erforderlich. Die Haftung für unrichtige oder unvollständige Eintragungen ist ausgeschlossen!

Bei allen Aufgrabungen im Bereich bestehender Anlagen sind die technischen Bedingungen zum Schutz der Anlagen des jeweiligen Leitungsbetreibers zu beachten. Gegebenenfalls ist der Leitungsbetreiber durch den ausführenden Bauunternehmer zu informieren!

ersetzt Unterlage 7 Plan 6a vom 18.09.2006

BREINLINGER INGENIEURE
Tiefbau GmbH
Kanalstraße 1-4, D-78532 Tuttlingen, T+ 49 74 61 - 184 - 0
Rotebühlstraße 44, D-70178 Stuttgart, T+ 49 711 - 78 78 16 - 0
office@breinlinger.de, www.breinlinger.de
BERATENDE INGENIEURE TUTTLINGEN | STUTTGART

REGIERUNGSPRÄSIDIUM FREIBURG

Nr.	Art der Änderung	Datum	Name

PSP-Element-Nummer

	Organisationsbereich	Strecke	Projekt
V	3 2 1	B 0 0 3 3	N 0 5 . 1 1 7
V	2 3 2 1	B 0 0 3 3	N 0 6 . 1 1 7

	von Netzknoten	nach Netzknoten	Station
Anfangsstation	8 2 1 9 0 8 1	8 2 2 0 0 4 2	4 3 9 2
Endstation	8 3 2 0 0 0 6	8 3 2 0 0 0 9	1 2 5 9

Straßenbauverwaltung Baden-Württemberg
Straße: **B 33**
Nächster Ort: **Allensbach**

Unterlage: 7
Blatt: 6b

	Datum	Name
bearbeitet:	17.09.2019	kzimrehsi
geprüft:		

Neu- und Ausbau der B 33

Abschnitt Allensbach / West bis Konstanz (Landeplatz)

PLANFESTSTELLUNG
- 5. Planänderung -

Lageplan

Station 19+400 bis 20+400

Maßstab 1 : 1000

Aufgestellt:
Singen, den 19.09.2019
gez. R. Köber

Regierungspräsidium Freiburg
Neubaualeitung Singen, Ref. 47.3

Genehmigt:
Singen, den 19.09.2019
gez. Y. Gudauchvet

Regierungspräsidium Freiburg
Neubaualeitung Singen, Ref. 47.3