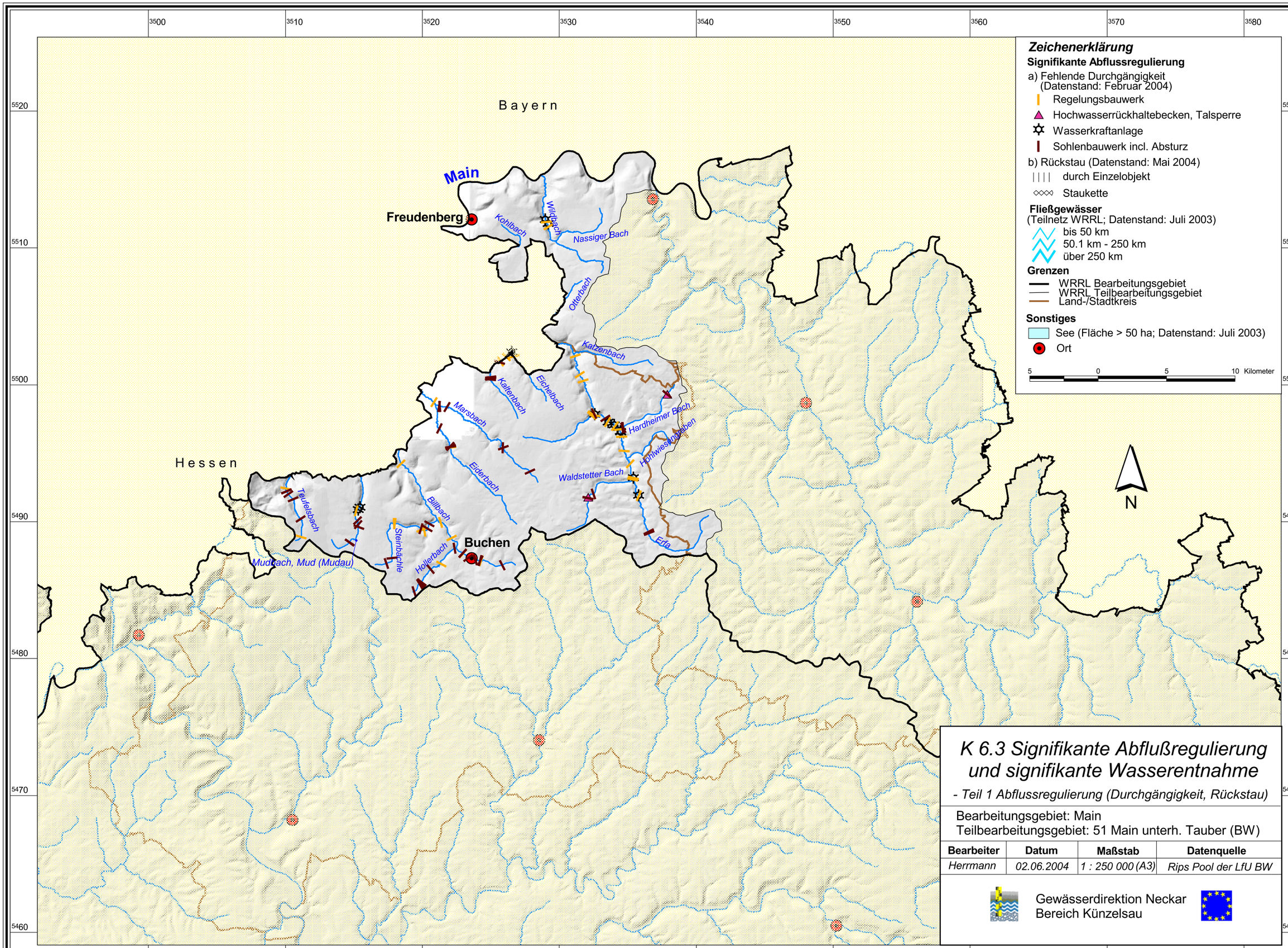
Bayern
Hessen
Main
Freudenberg
Buchen
Kohlbach
Wildbach
Nassiger Bach
Otterbach
Katzenbach
Kaltenbach
Eichelbach
Marsbach
Hardheimer Bach
Hohlwiesengraben
Waldstetter Bach
Elderbach
Teufelsbach
Billbach
Steinbächle
Hollerbach
Erfa
Mudbach, Mud (Mudau)
N
Zeichenerklärung
Signifikante Abflussregulierung
a) Fehlende Durchgängigkeit (Datenstand: Februar 2004)
Regelungsbauwerk
Hochwasserrückhaltebecken, Talsperre
Wasserkraftanlage
Sohlenbauwerk incl. Absturz
b) Rückstau (Datenstand: Mai 2004)
durch Einzelobjekt
Staukette
Fließgewässer
(Teilnetz WRRL; Datenstand: Juli 2003)
bis 50 km
50.1 km - 250 km
über 250 km
Grenzen
WRRL Bearbeitungsgebiet
WRRL Teilbearbeitungsgebiet
Land-/Stadtkreis
Sonstiges
See (Fläche > 50 ha; Datenstand: Juli 2003)
Ort
5 0 5 10 Kilometer
K 6.3 Signifikante Abflußregulierung und signifikante Wasserentnahme
- Teil 1 Abflussregulierung (Durchgängigkeit, Rückstau)
Bearbeitungsgebiet: Main
Teilbearbeitungsgebiet: 51 Main unterh. Tauber (BW)
Bearbeiter | Datum | Maßstab | Datenquelle
Herrmann | 02.06.2004 | 1 : 250 000 (A3) | Rips Pool der LfU BW
Gewässerdirektion Neckar
Bereich Künzelsau