

3460 3470 3480 3490 3500 3510 3520

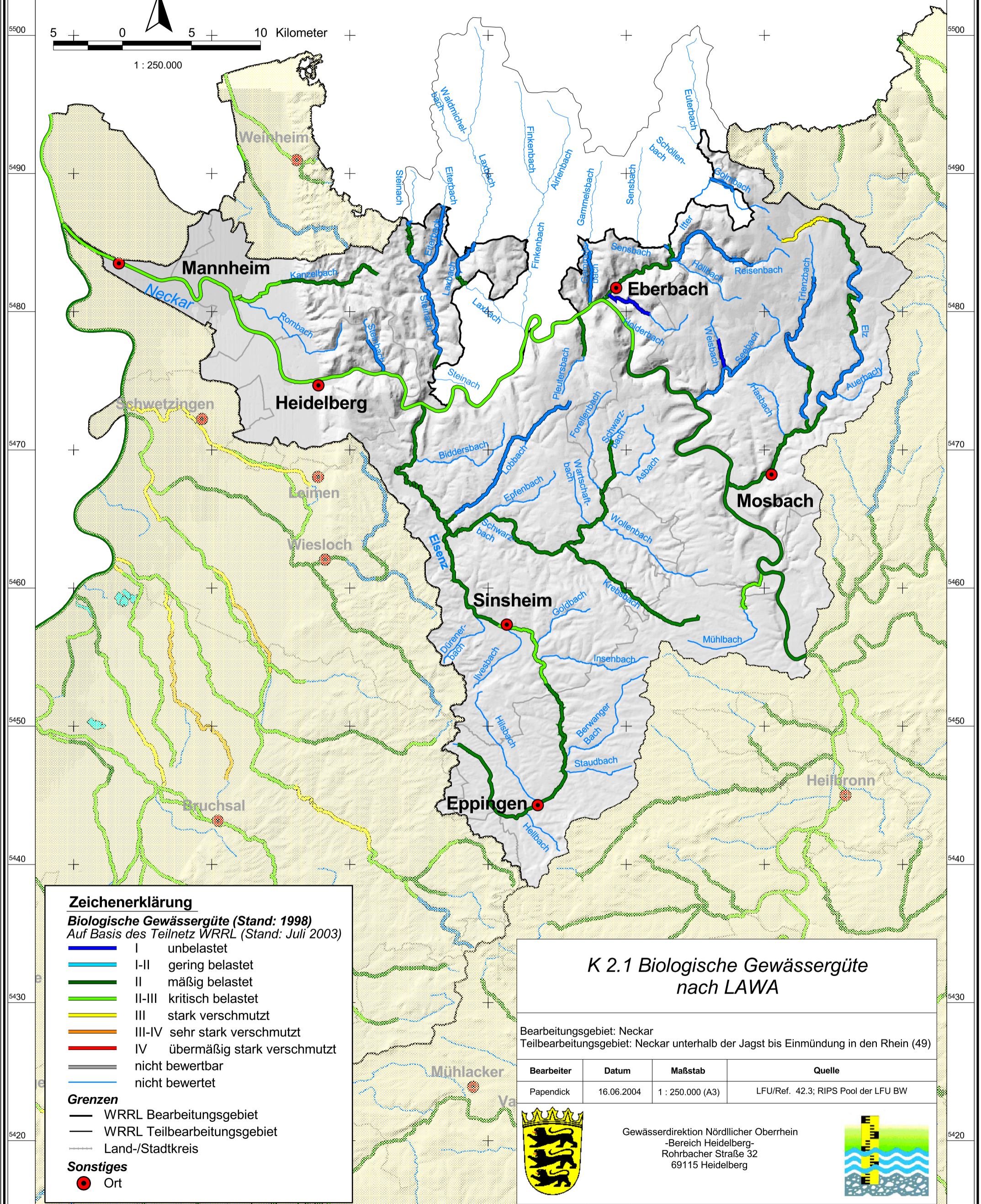
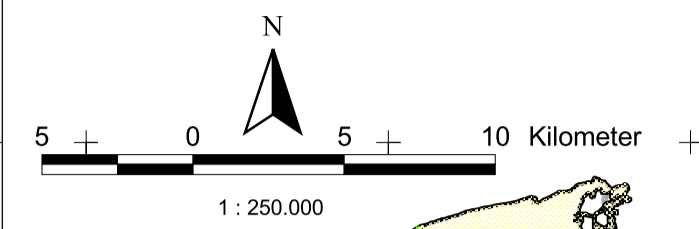

- Zeichenerklärung**
- Biologische Gewässergüte (Stand: 1998)**  
 Auf Basis des Teilnetz WRRL (Stand: Juli 2003)
- I unbelastet
  - I-II gering belastet
  - II mäßig belastet
  - II-III kritisch belastet
  - III stark verschmutzt
  - III-IV sehr stark verschmutzt
  - IV übermäßig stark verschmutzt
  - nicht bewertbar
  - nicht bewertet
- Grenzen**
- WRRL Bearbeitungsgebiet
  - WRRL Teilbearbeitungsgebiet
  - Land-/Stadtkreis
- Sonstiges**
- Ort

**K 2.1 Biologische Gewässergüte nach LAWA**

Bearbeitungsgebiet: Neckar  
 Teilbearbeitungsgebiet: Neckar unterhalb der Jagst bis Einmündung in den Rhein (49)

Bearbeiter	Datum	Maßstab	Quelle
Papendick	16.06.2004	1 : 250.000 (A3)	LFU/Ref. 42.3; RIPS Pool der LFU BW



Gewässerdirektion Nördlicher Oberrhein  
 -Bereich Heidelberg-  
 Rohrbacher Straße 32  
 69115 Heidelberg

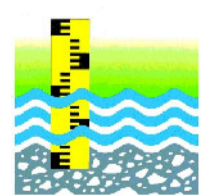

3460 3470 3480 3490 3500 3510 3520