

**Migrationsbedarf der Fischfauna**

Teilbearbeitungsgebiet 30  
Wasserkörper 30-01 (roter Umriss)  
Quelle:  
Landwirtschaftl. Zentrum Ba-Wü., Stand 11/2015

- Migrationsbedarf
- normal
  - erhöht
  - hoch
  - hoch (Lachsgewässer)
- WRRL-Gewässer

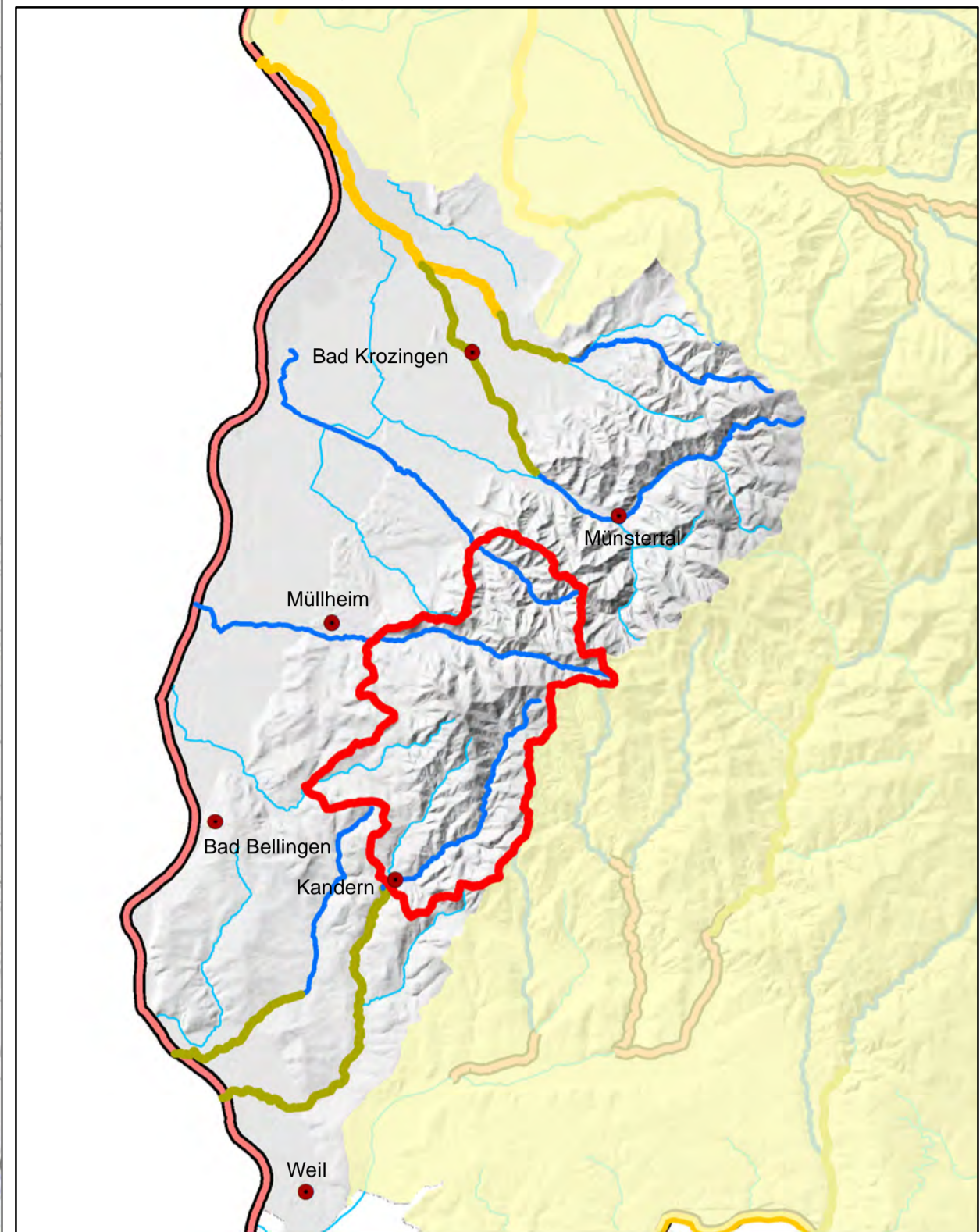

- Gewässernetz WRRL
- Programmstrecken**
- Durchgängigkeit
- Mindestwasser
- Gewässerstruktur
- Maßnahmen**
- Struktur umgesetzt
- Struktur in Planung
- Mindestwasser umgesetzt**
- Querbauwerk
- signifikant
- Durchgängigkeit hergestellt
- Maßnahme(n) kommunaler Abwasseranlage
- Kilometrierung alle 5.000 m
- Kilometrierung alle 500 m
- Regierungsbezirk außerhalb RPF
- Land-/Stadtkreisgrenze
- Gemeindegrenze
- Naturschutzgebiet 2021
- Stein-/Dohlenkrebsvorkommen 2020
- EU gefördert

**Bezeichnung der Maßnahme**

Maßnahme :  
aus dem Bewirtschaftungszyklus 2015  
Bewirtschaftungszyklus 2021  
umgesetzt

XXXX ID-Nr. MaßnahmenDokumentation(MADOK)  
XXXX ID-Nr. Abwasser Madok  
km Lage in Kilometer ab Mündung  
M Maßnahmenträger  
S Schutzgut  
Abkürzungen für Gebiete:  
FFH Flora-Fauna-Habitat  
WSG Wasserschutz  
HQSG Heilquellenschutz  
i Zusatzinformationen

**Beurteilung der Maßnahme**

**Durchgängigkeit Bauwerk**

- durchgängig
- nicht durchgängig
- Fischaufstieg durchgängig
- Fischabstieg nicht durchgängig

**Mindestwassermenge**

- umgesetzt
- nicht ausreichend

**Gewässerstruktur**

- Verbesserung ausgeführt
- Verbesserung notwendig

Daten aus dem Berichtssystem : 05/2023

**Monitoringstellen (LUBW)**

- MuP (Makrophyten+Phytobenthos mit Code-Nr.)
- MZB (Makrozoobenthos mit Code-Nr.)
- fiBS (Fische)
- Immission (mit Code-Nr.)

**Aktualisierung 3. Bewirtschaftungszyklus**

**Wasserkörper 30-01**  
Kander-Klemmbach-Sulzbach (Schwarzwald)

gez. / Datum: TD / August 2023  
Datei: ArbPI\_30-01\*.mxd  
Maßstab: 1:30.000

**Regierungspräsidium Freiburg**  
Abteilung Umwelt  
Referat 51  
Bissierstraße 7  
79114 Freiburg

**2 Abstürze 8186**  
M Kommune  
S Denkmalschutz  
i km 11+646 / 11+649

**Absturz 8187**  
M Kommune  
S Denkmalschutz  
i km 12+435

**Absturz von Brücke 8188**  
M Kommune  
S Denkmalschutz | FFH  
i km 13+416

**Strukturverbesserung Klemmbach 8175**  
M Kommune  
S FFH  
i km 11+000 - 14+500  
Durchg. an 10 Sohlschwellen

**3 Abstürze 8209**  
M Kommune  
S  
i km 17+566  
km 17+597  
km 17+624  
3 Schwellen  
Krebsschutz beachten

**Absturz Bruckmatt 8131**  
M Kommune  
S  
i km 18+851  
Krebse beachten

**Absturz Kander Ortsausgang 8132**  
M Kommune  
S  
i km 18+526  
km 18+558  
- 1 Schwelle und 1 Absturz  
- Krebsschutz beachten

**Doppelabsturz Ortsmitte 8134**  
M Kommune  
S Denkmalschutz  
i km 17+499  
Krebsschutz beachten

**Doppelabsturz Lichengasse 8133**  
M Kommune  
S  
i km 18+032  
km 18+058  
- Doppelabsturz und Schwelle  
- Krebsschutz vorhanden

**4 Abstürze 8190**  
M Kommune  
S  
i km 18+440  
km 18+456  
km 18+472  
km 18+495  
4 Schwellen  
Krebsschutz beachten

Krebsschutz vorh.  
Krebsschutz vorh. an Feuerweherschütz

Kander Wehr 3250