

Migrationsbedarf Fische
 Teilbearbeitungsgebiet Alpenrhein/Bodensee (20) mit Wasserkörper 20-09 (roter Umris)
 Quelle: Landwirtschaftl. Zentrum Baden-Wü., Stand 11/2015

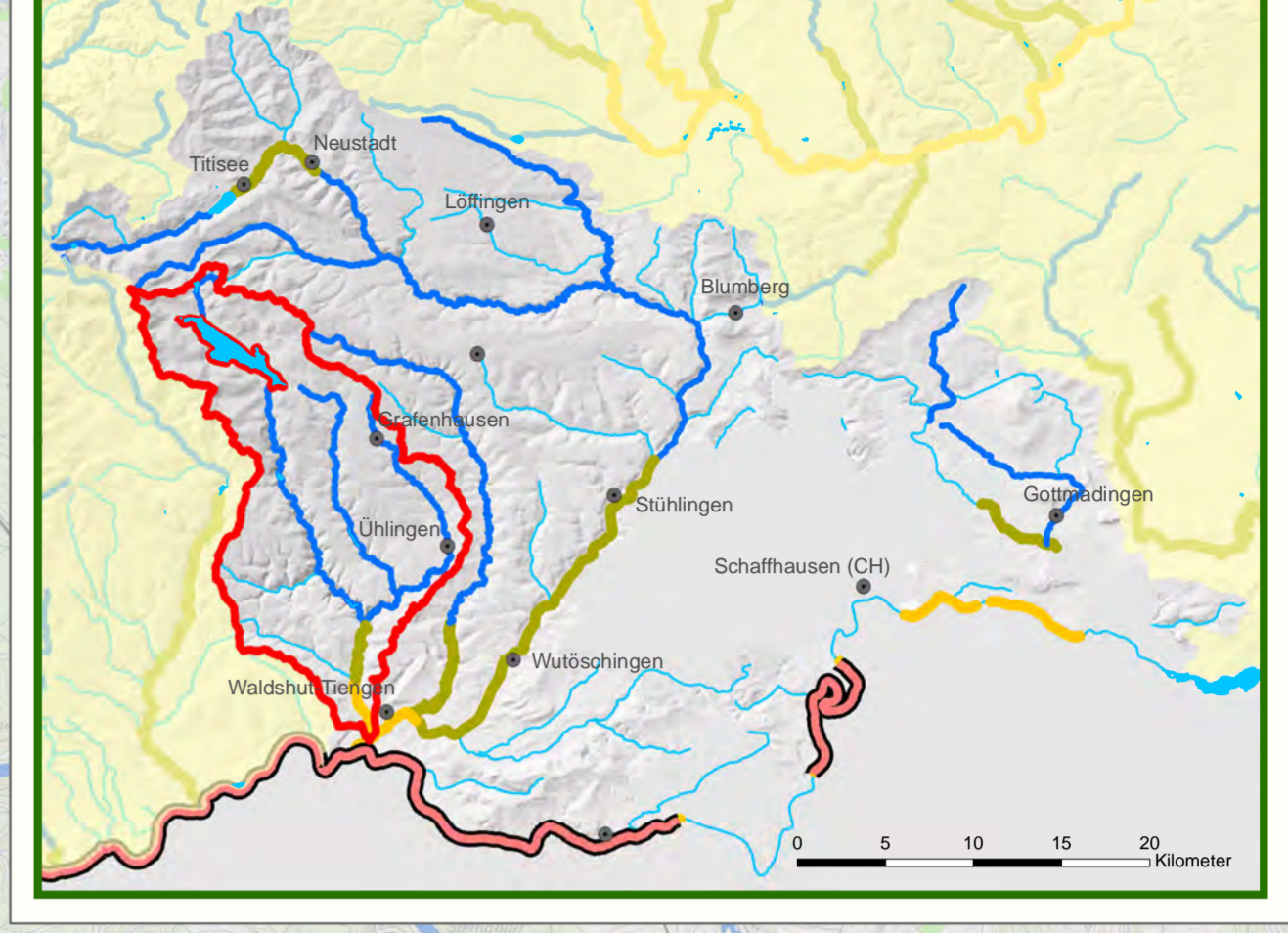

- Programmstrecken**
- Durchgängigkeit
 - Mindestwasser
 - Gewässerstruktur
- Maßnahmen**
- Struktur umgesetzt
 - Struktur in Planung
 - Mindestwasser umgesetzt
 - Querbauwerk signifikant
 - Durchgängigkeit hergestellt
 - Kommunale Abwasseranlage
- Sonstiges**
- WRRL-Gewässer
 - Kilometrierung alle 5.000 m
 - Kilometrierung alle 500 m
 - Regierungsbezirksgrenze
 - Land-/Stadtkreisgrenze
 - Gemeindegrenze
 - Naturschutzgebiet (2021)
 - Stein- / Dohlenkrebsvorkommen (2020)

- Monitoringstellen (LUBW)**
- MuP (Makrophyten+Phytobenthos)
 - MZB (Makrozoobenthos, mit Code-Nr.)
 - fBS (Fische, mit PS-ID)
 - Chemiestelle (mit Code-Nr.)

Informationen im Maßnahmekästchen

| Bezeichnung | EU gefördert |
|--|--------------|
| Maßnahme aus | |
| Bewirtschaftungszyklus 2015 | |
| Bewirtschaftungszyklus 2021 | |
| umgesetzt | |
| XXXX ID-Nr. MaßnahmenDokumentation (MADOK) | |
| XXXX ID-Nr. MADOK Abwasser | |
| km Lage in Kilometer ab Mündung | |
| M Maßnahmeträger | |
| S Schutzgut | |
| Schutzgebiete: | |
| FFH - Flora-Fauna-Habitat | |
| WSG - Wasserschutz | |
| HQS - Heilquellenschutz | |
| i Zusatzinformationen | |

- Beurteilung der Maßnahme**
- Durchgängigkeit Bauwerk**
 - durchgängig
 - nicht durchgängig
 - Fischaufstieg durchgängig, Fischabstieg nicht durchgängig
 - Mindestwassermenge**
 - ausreichend
 - nicht ausreichend
 - Gewässerstruktur**
 - Verbesserung ausgeführt
 - Verbesserung notwendig

Daten aus dem Berichtssystem: 5/2023

Aktualisierung 3. Bewirtschaftungszyklus

Wasserkörper 20-09
 "Schlucht, Schwarza"

gez. TD / August 2023 arbp_l20_09*.mxd
 Datei
 Papiergröße 60x70 cm
 Maßstab 1 : 45.000

Regierungspräsidium Freiburg
 Abteilung Umwelt
 Ref. 51
 Bisslerstr. 7
 79114 Freiburg

