

Umleitungsstrecke Tunnel Röhrenberg Abschnitt C

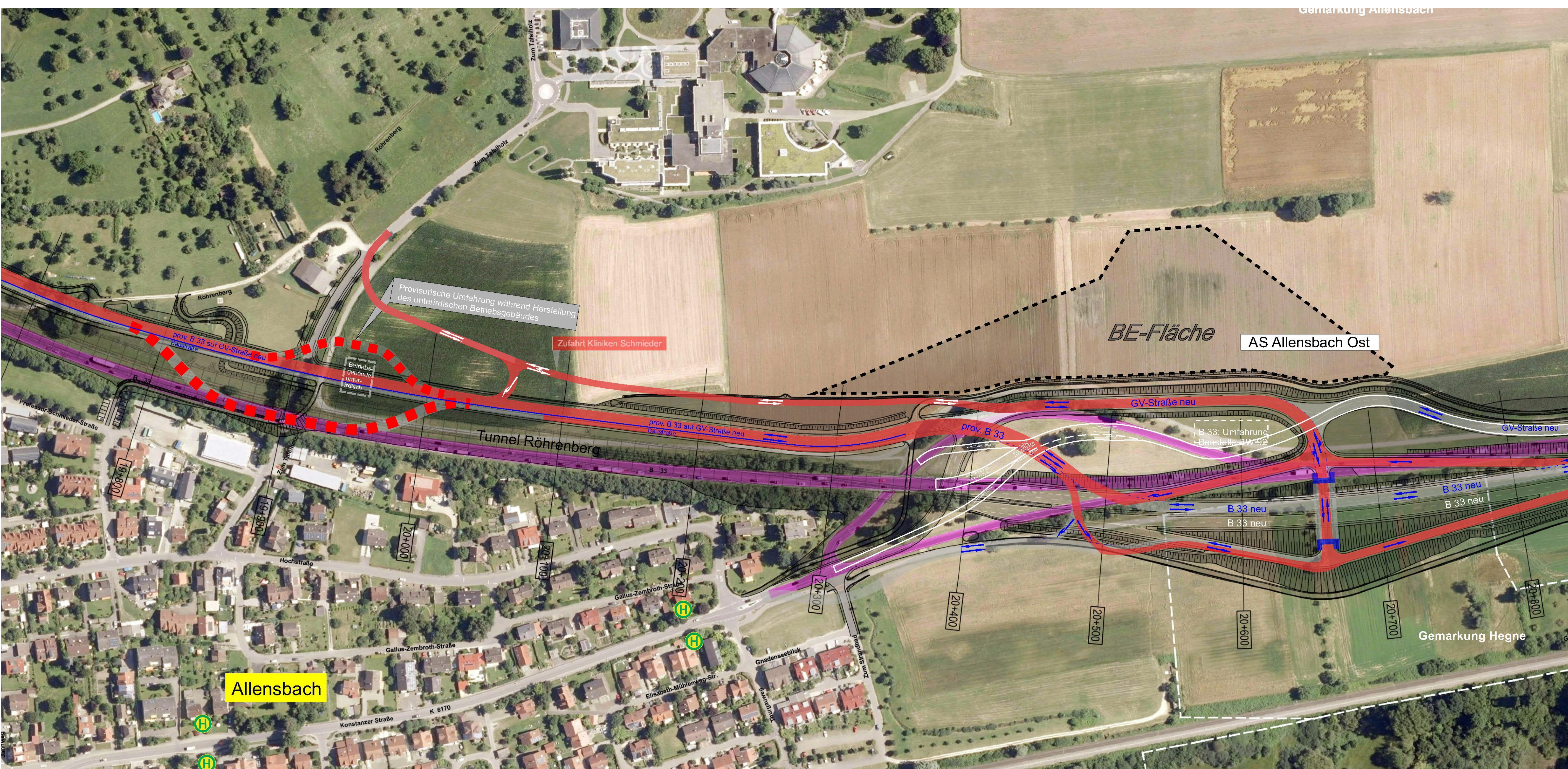

Legende:
B 33 Bestand
Umleitungsstrecke Tunnel Röhrenberg

Beschreibung der Maßnahme

Kurzbeschreibung

Damit das Baufeld für den Tunnel Röhrenberg zur Verfügung steht, muss vorab der fließende Verkehr der B 33 umgeleitet werden. Für diese Umleitung wird nördlich der B 33 – im Bereich „Im Tafelholz“ – eine provisorische Umleitungsstrecke (rot) hergestellt. Diese Umleitungsstrecke wird nach Fertigstellung der Gesamtbaumaßnahme als Kreisstraße genutzt. Zudem wird ein provisorischer Anschluss zu den Kliniken Schmieder hergestellt.

Besonderheiten

Der provisorische Anschluss zu den Kliniken Schmieder ist vor Baubeginn des Tunnels Röhrenberg notwendig, damit die Kliniken Schmieder zu jedem Zeitpunkt an das (über-)regionale Straßennetz Zugang hat. Durch diesen provisorischen Anschluss wird Allensbach bereits zum Zeitpunkt der Inbetriebnahme des provisorischen Anschlusses vom Durchfahrtsverkehr entlastet.

Ausführungszeitraum der Baumaßnahme

2. Quartal 2023 – 2. Quartal 2024

Verkehrsverbindungen nach Fertigstellung der Umleitungsstrecke

Die Kliniken Schmieder werden durch die derzeit im Bau befindliche Unterführung zu Fuß oder mit dem Rad barrierefrei erreichbar sein. Der Kfz-Verkehr wird von Allensbach und Konstanz über die Anschlussstelle Allensbach-Ost umgeleitet.

Projektleitung: Frau Blum

